BENJAMIN MASCIOTTA

THE «FIGHT» OF THE BUMBLEBEE

RUMBA D'APRÈS LE VOL DU BOURDON DE RIMSKY-KORSAKOV

POUR QUATUOR DE CLARINETTES

3 clarinettes en si bémol, clarinette basse

Sinfonia Productions

www.sinfonia-productions.com

The Fight of the Bumble Bee

Conducteur

Benjamin MASCIOTTA
d'après Rimsky-Korsakov

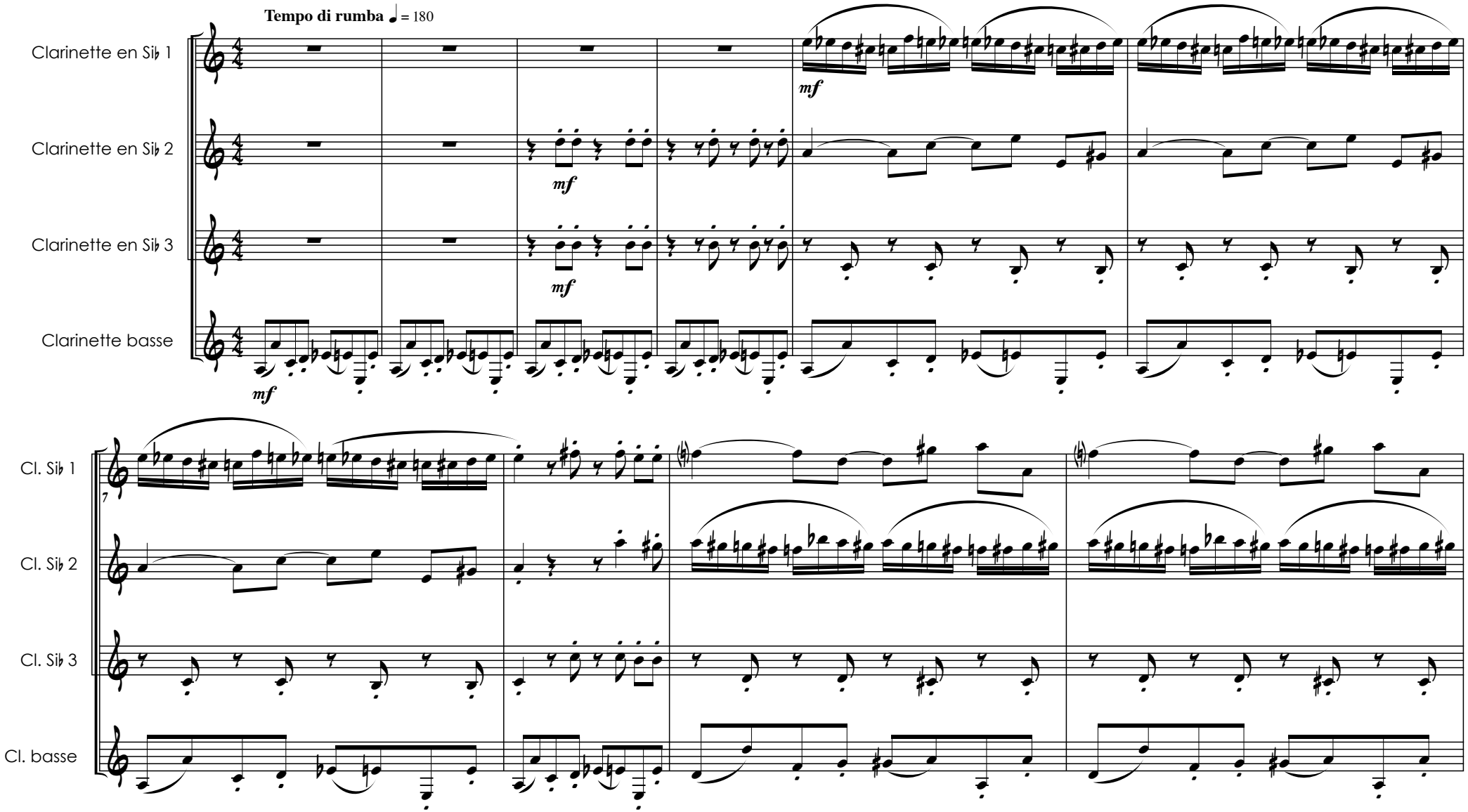

© 2010 Sinfonia Productions
www.sinfonia-productions.com

SPEd-BM0104

Tous droits réservés pour tous pays

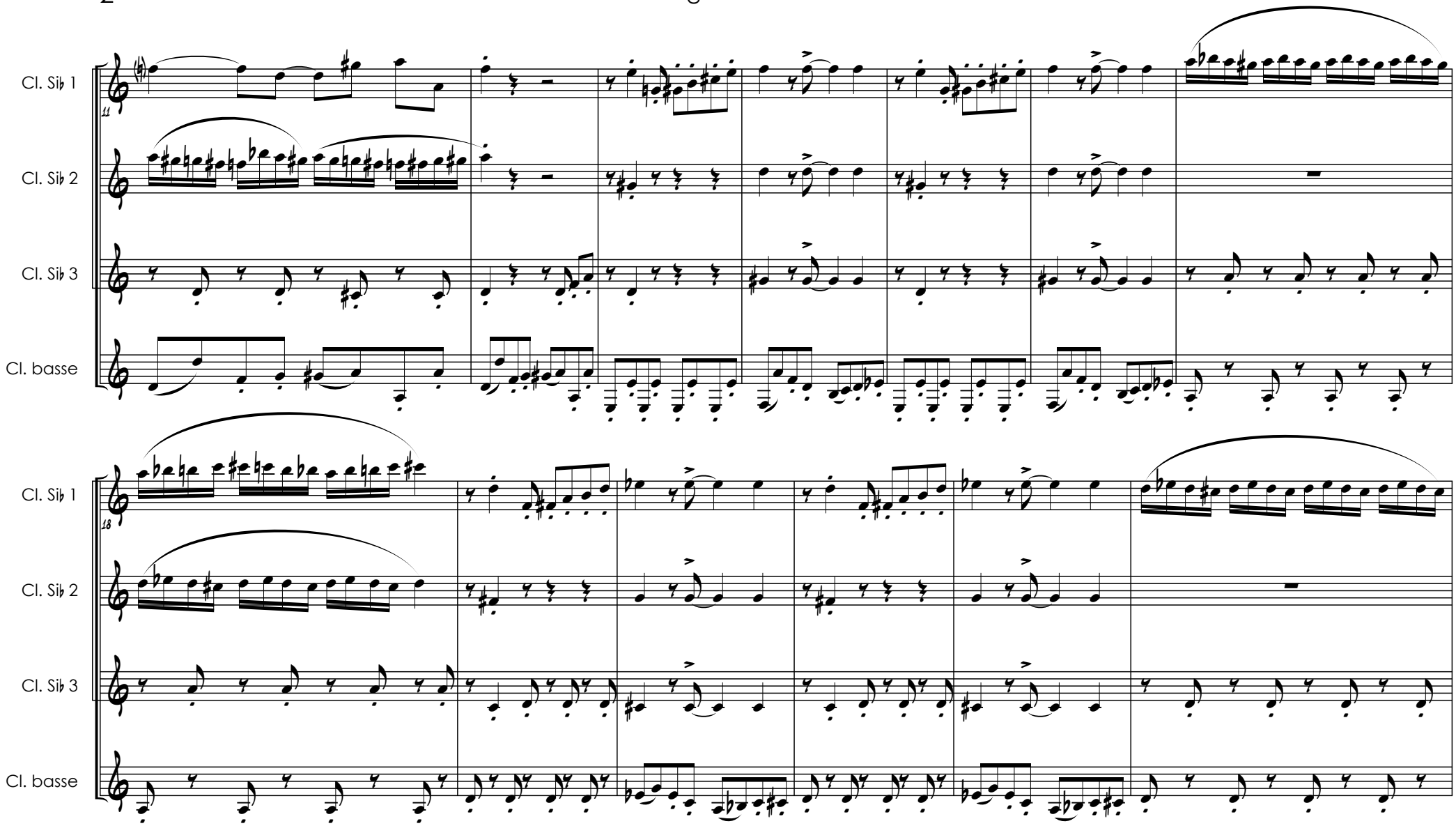

© 2010 Sinfonia Productions
www.sinfonia-productions.com

Tous droits réservés pour tous pays

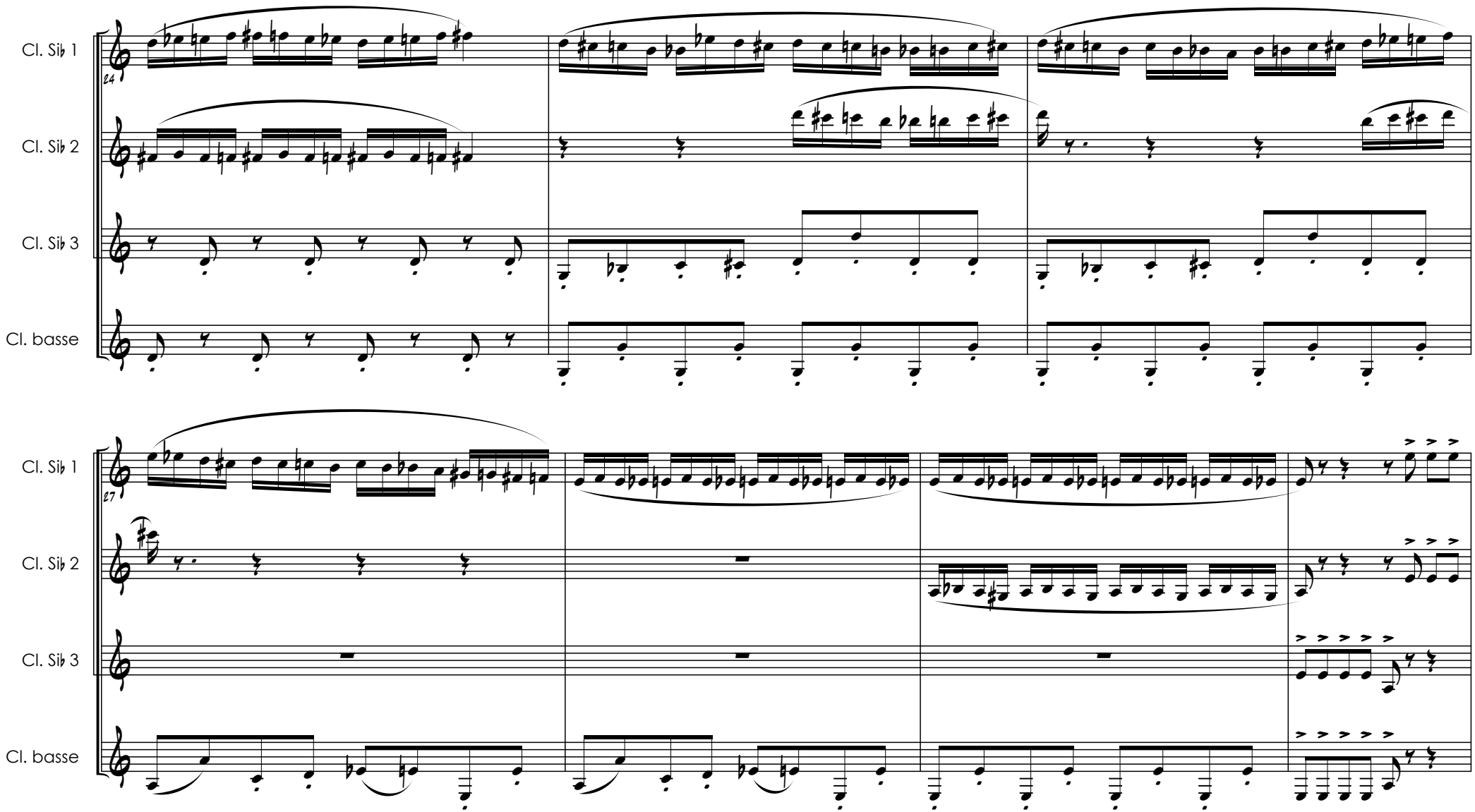

© 2010 Sinfonia Productions
www.sinfonia-productions.com

Tous droits réservés pour tous pays

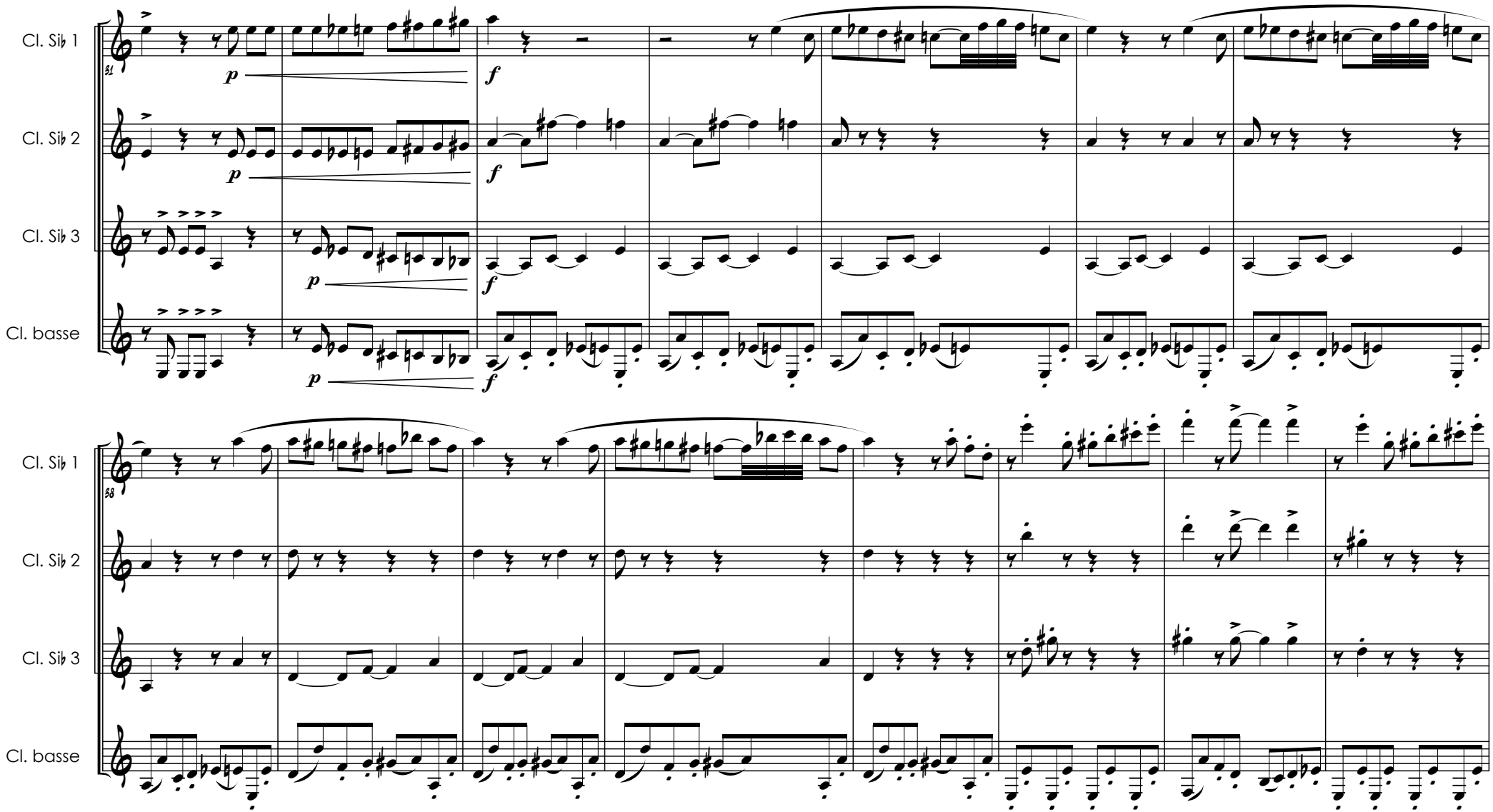

© 2010 Sinfonia Productions
www.sinfonia-productions.com

Tous droits réservés pour tous pays

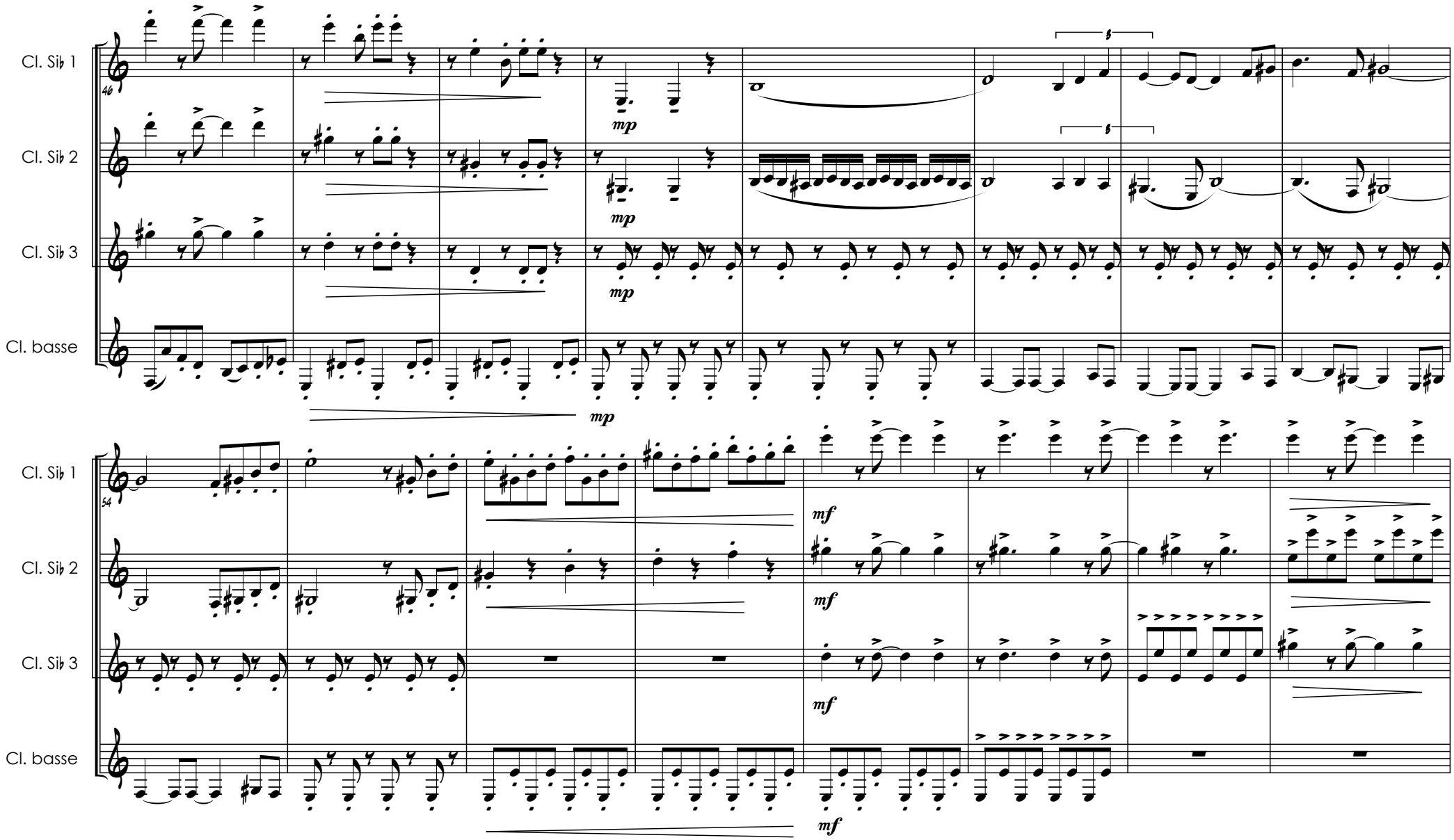

© 2010 Sinfonia Productions
www.sinfonia-productions.com

Tous droits réservés pour tous pays

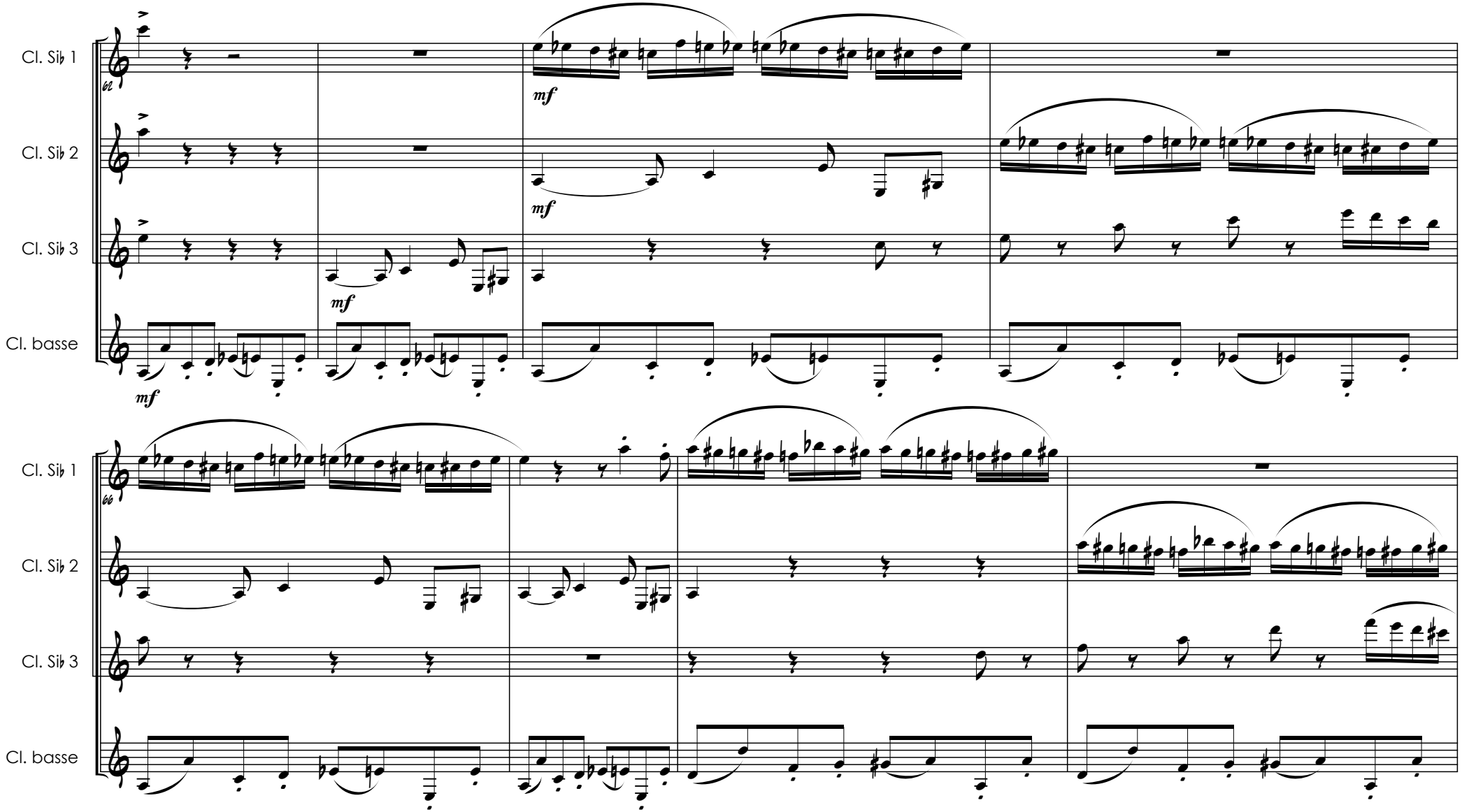

© 2010 Sinfonia Productions
www.sinfonia-productions.com

Tous droits réservés pour tous pays

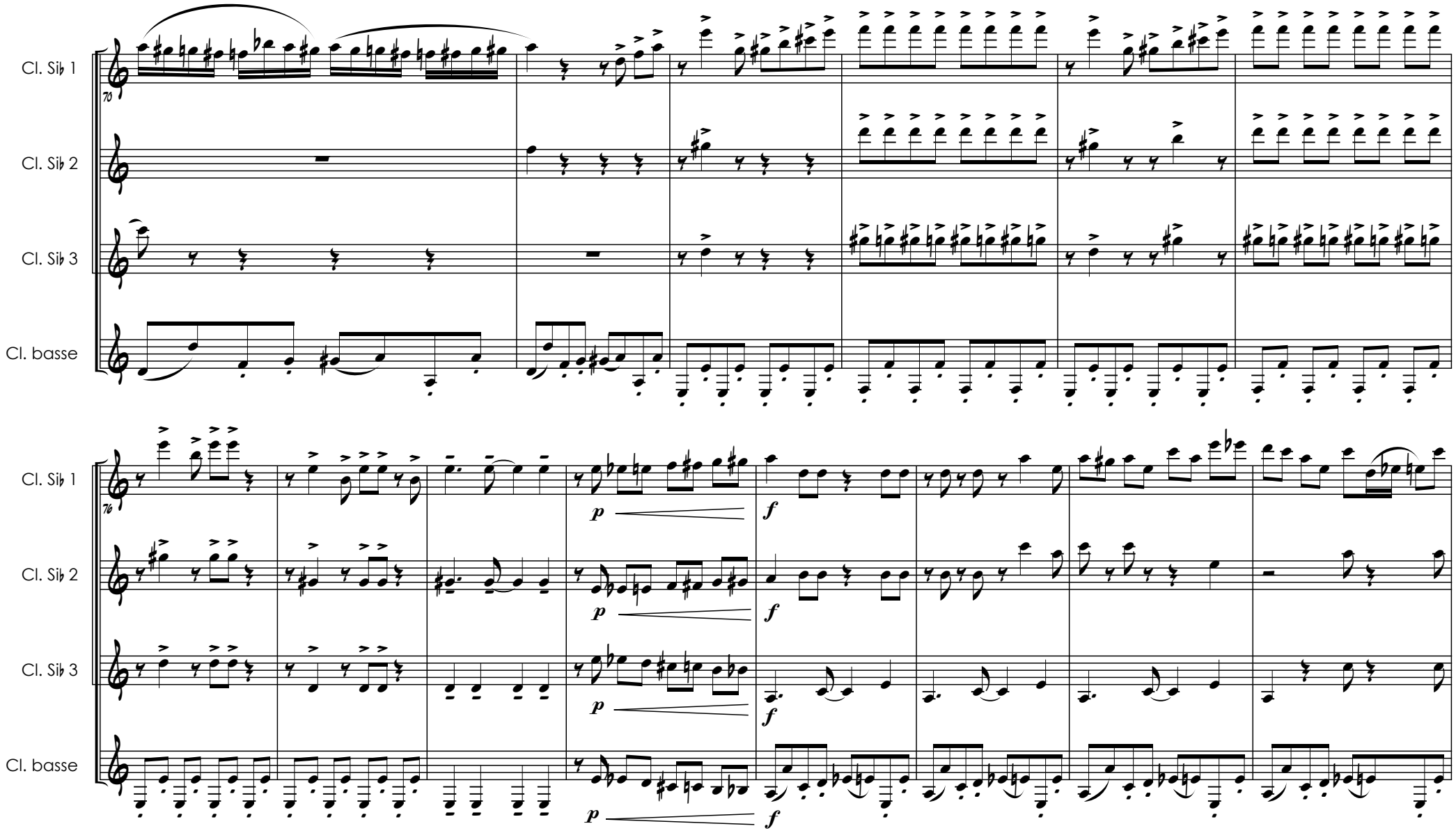

© 2010 Sinfonia Productions
www.sinfonia-productions.com

Tous droits réservés pour tous pays

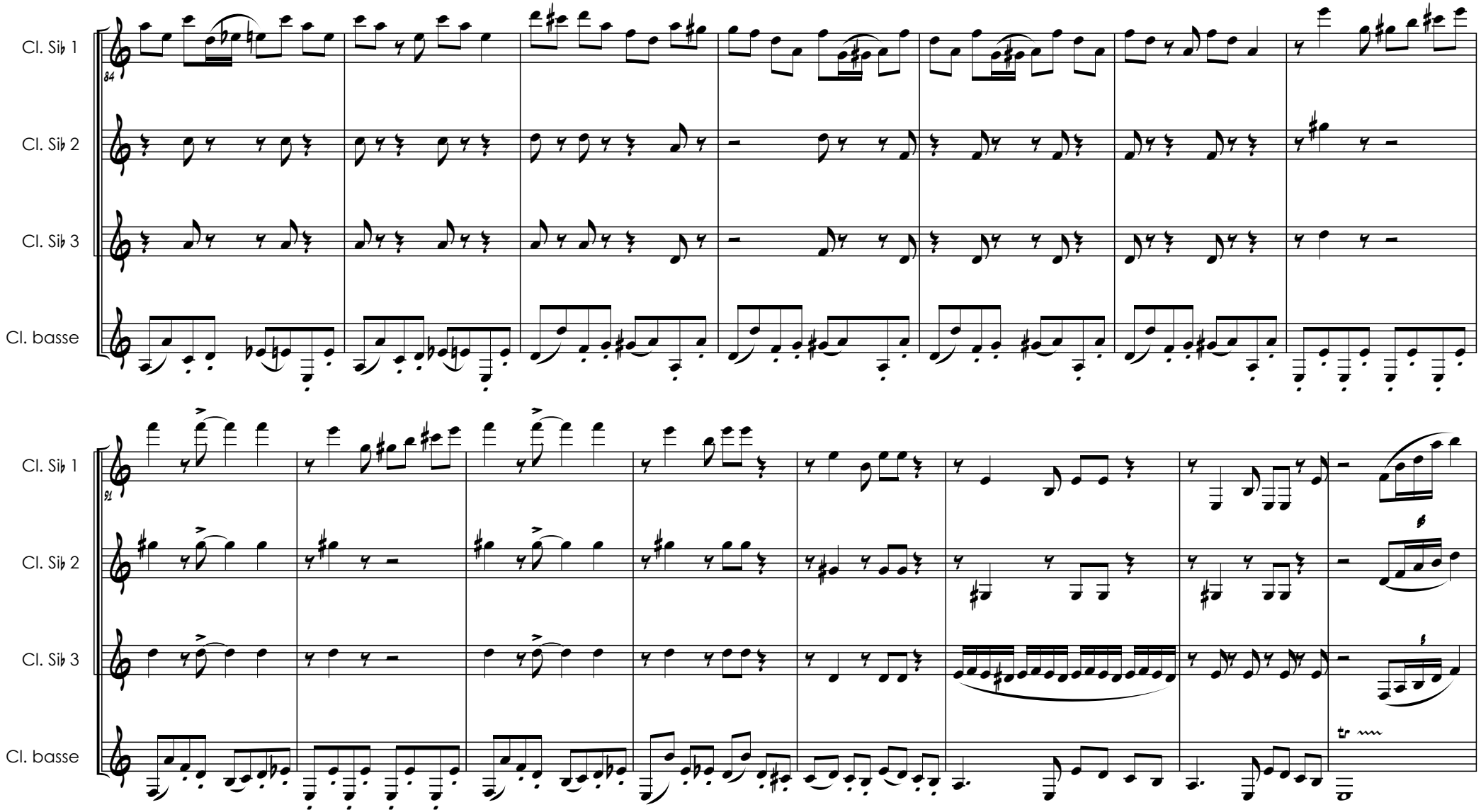

© 2010 Sinfonia Productions
www.sinfonia-productions.com

Tous droits réservés pour tous pays

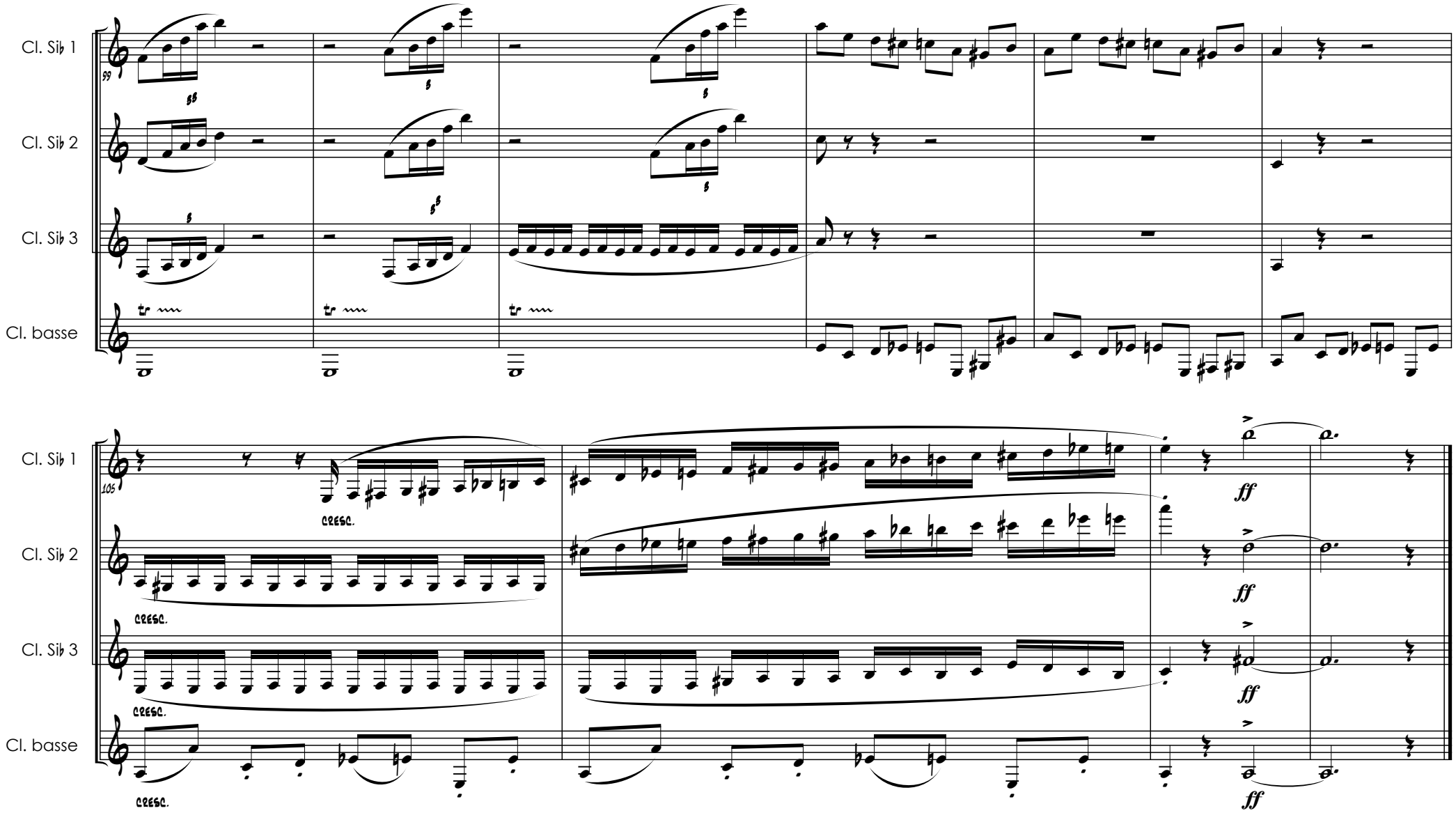

© 2010 Sinfonia Productions
www.sinfonia-productions.com

Tous droits réservés pour tous pays

The Fight of the Bumble Bee

Clarinette en Si♭ 1

Benjamin MASCIOTTA
d'après Rimsky-Korsakov

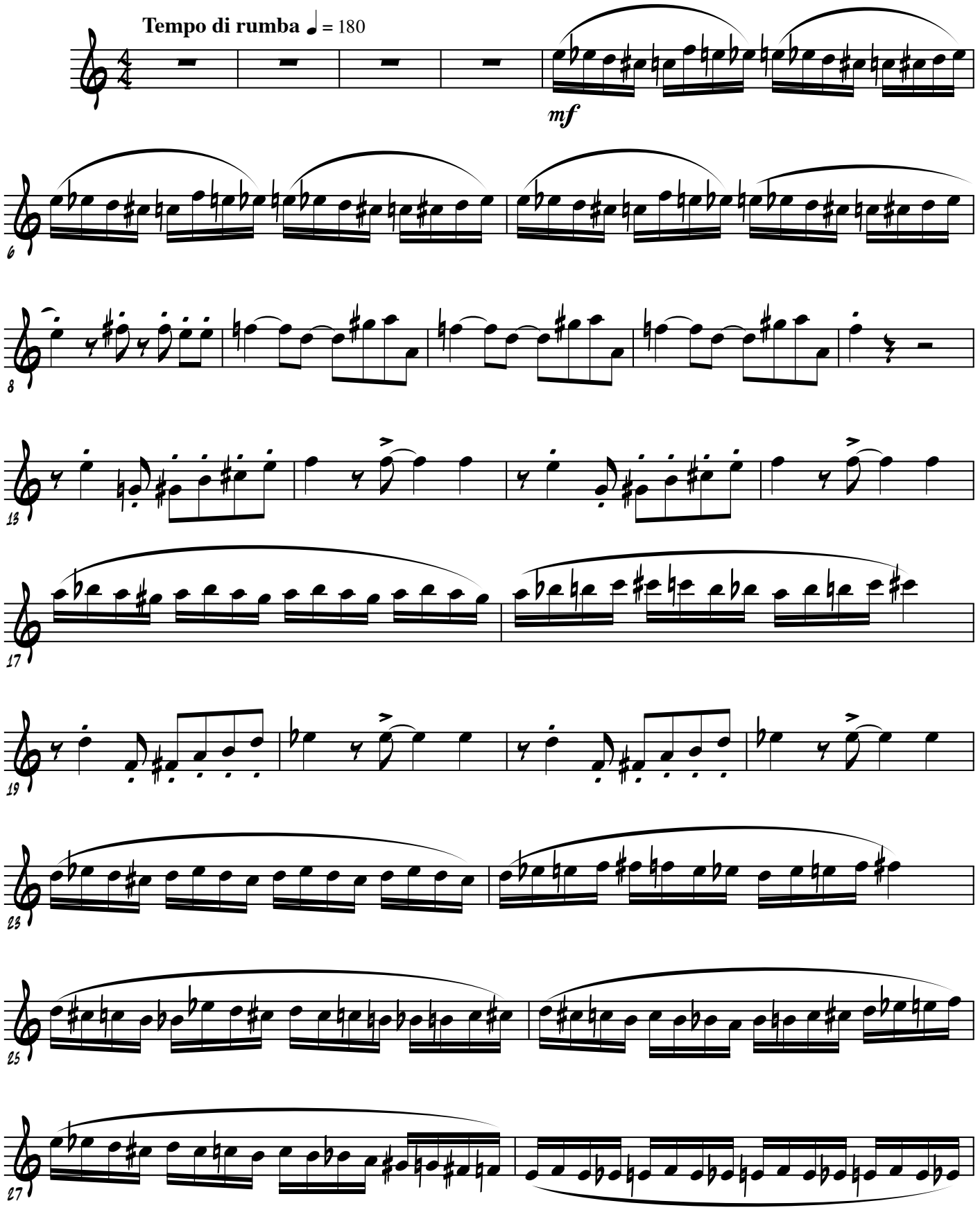

© 2010 Sinfonia Productions
www.sinfonia-productions.com

SPEd-BM0104

Tous droits réservés pour tous pays

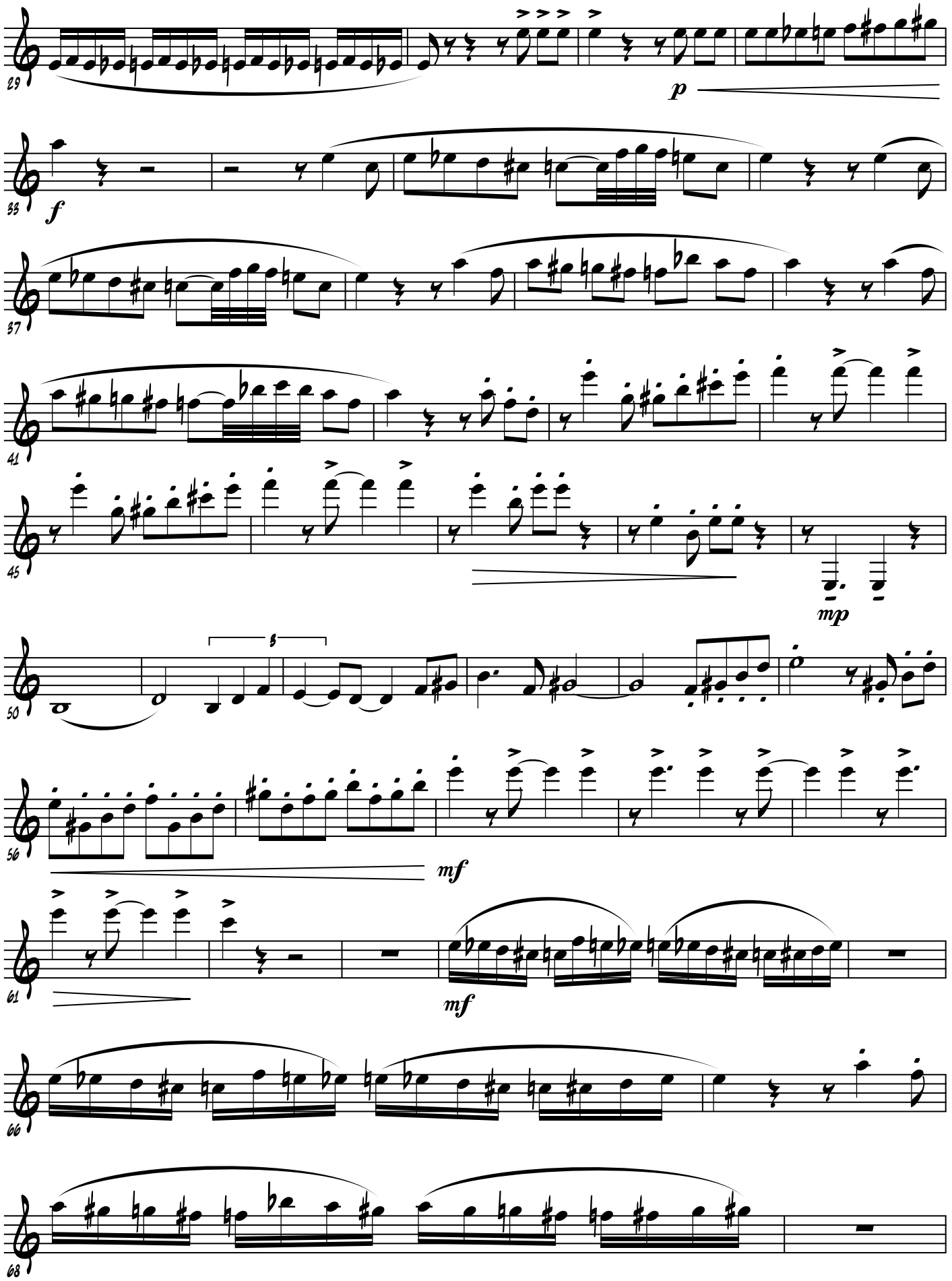

© 2010 Sinfonia Productions
www.sinfonia-productions.com

Tous droits réservés pour tous pays

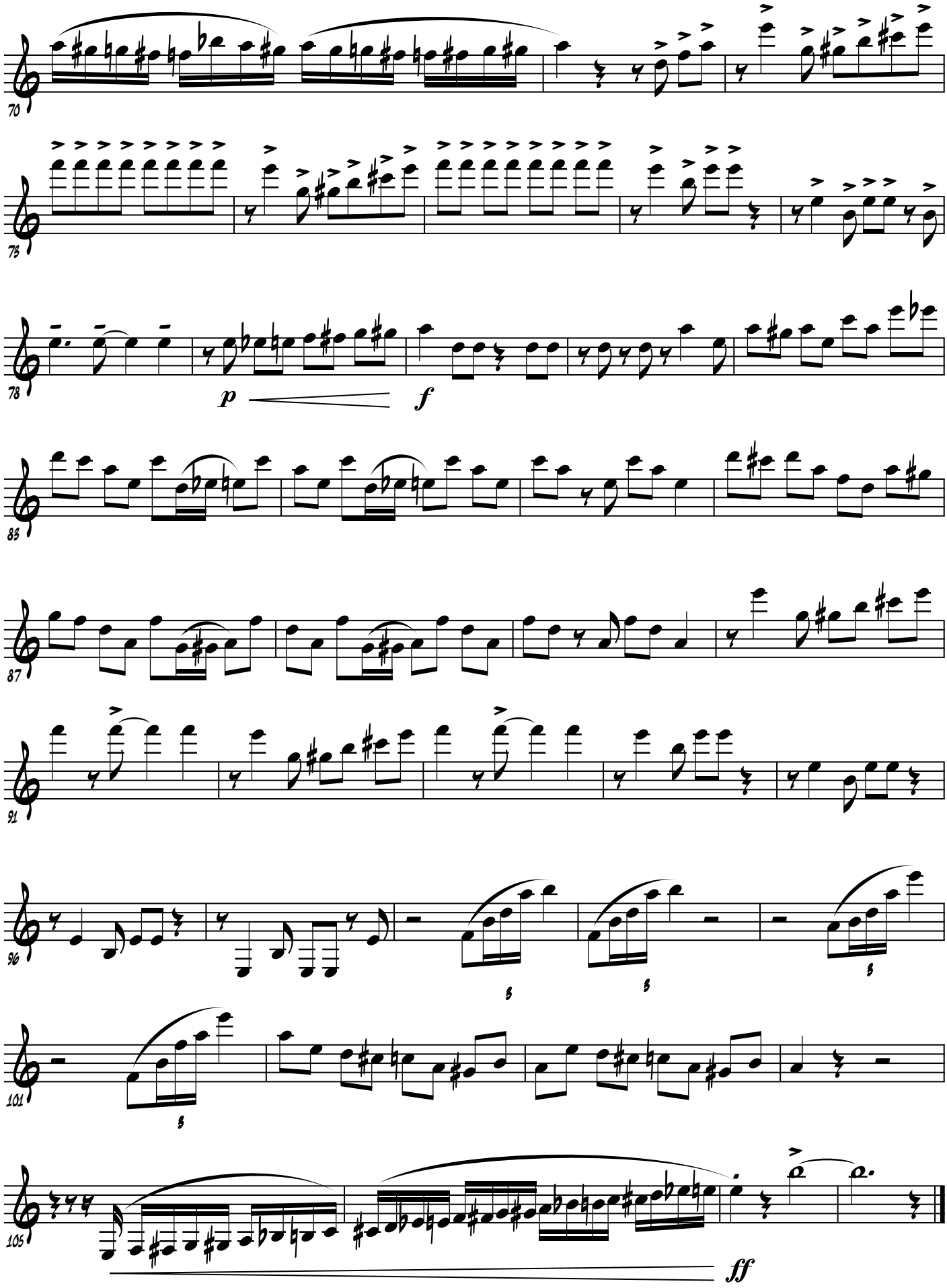

© 2010 Sinfonia Productions
www.sinfonia-productions.com

Tous droits réservés pour tous pays

The Fight of the Bumble Bee

Clarinette en Si♭ 2

Benjamin MASCIOTTA
d'après Rimsky-Korsakov

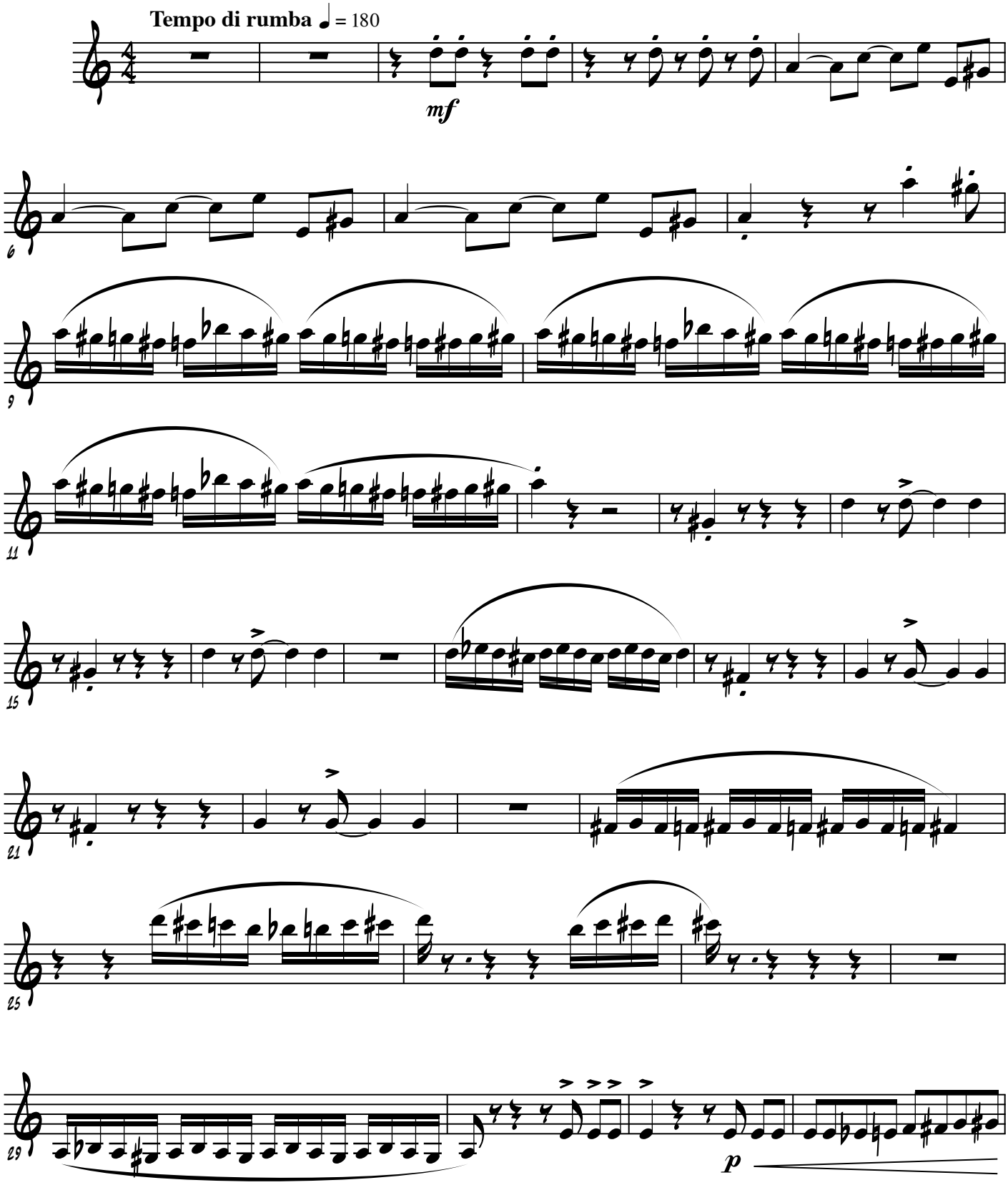

© 2010 Sinfonia Productions
www.sinfonia-productions.com

SPEd-BM0104

Tous droits réservés pour tous pays

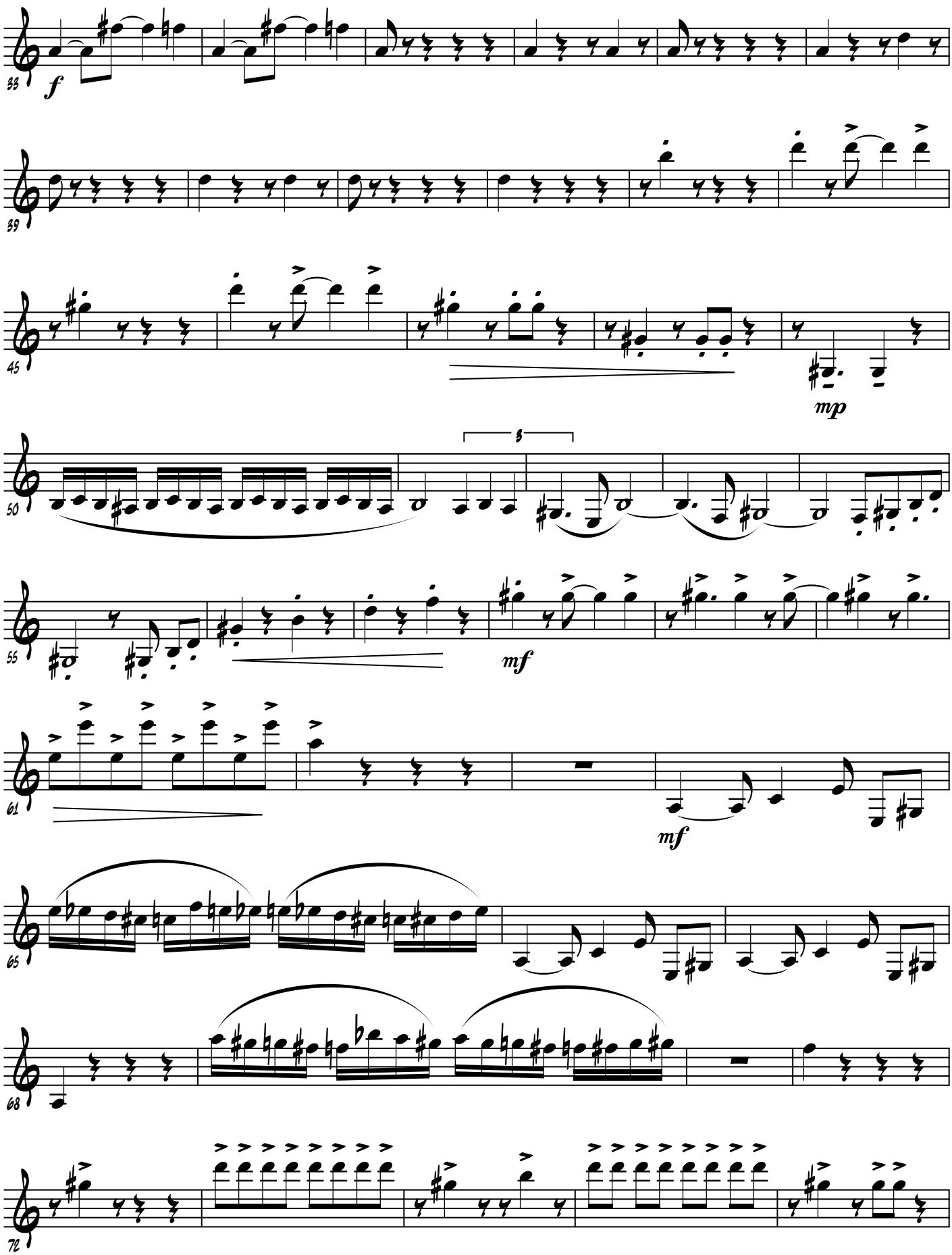

© 2010 Sinfonia Productions
www.sinfonia-productions.com

Tous droits réservés pour tous pays

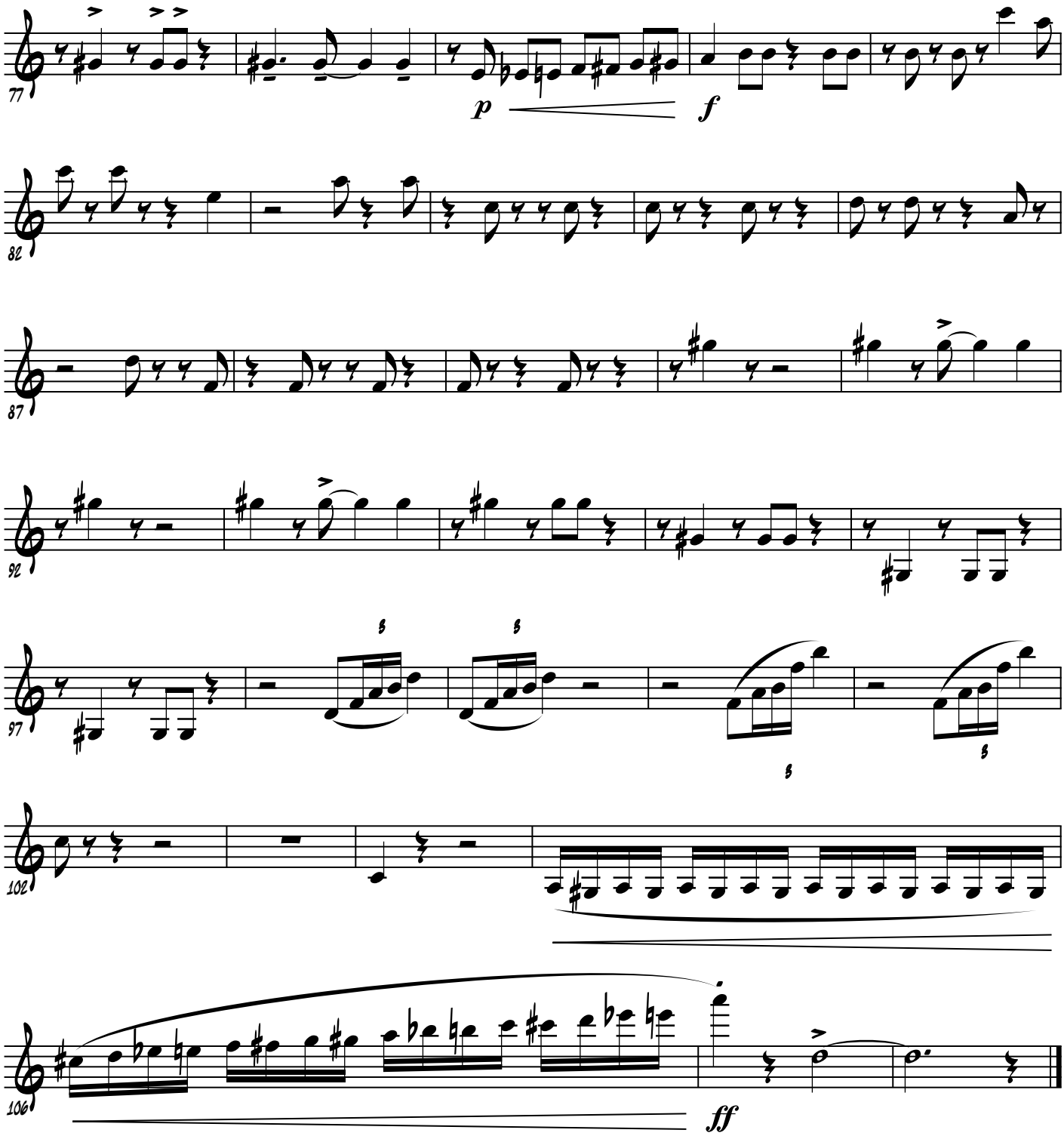

© 2010 Sinfonia Productions
www.sinfonia-productions.com

Tous droits réservés pour tous pays

The Fight of the Bumble Bee

Clarinette en Si♭ 3

Benjamin MASCIOTTA
d'après Rimsky-Korsakov

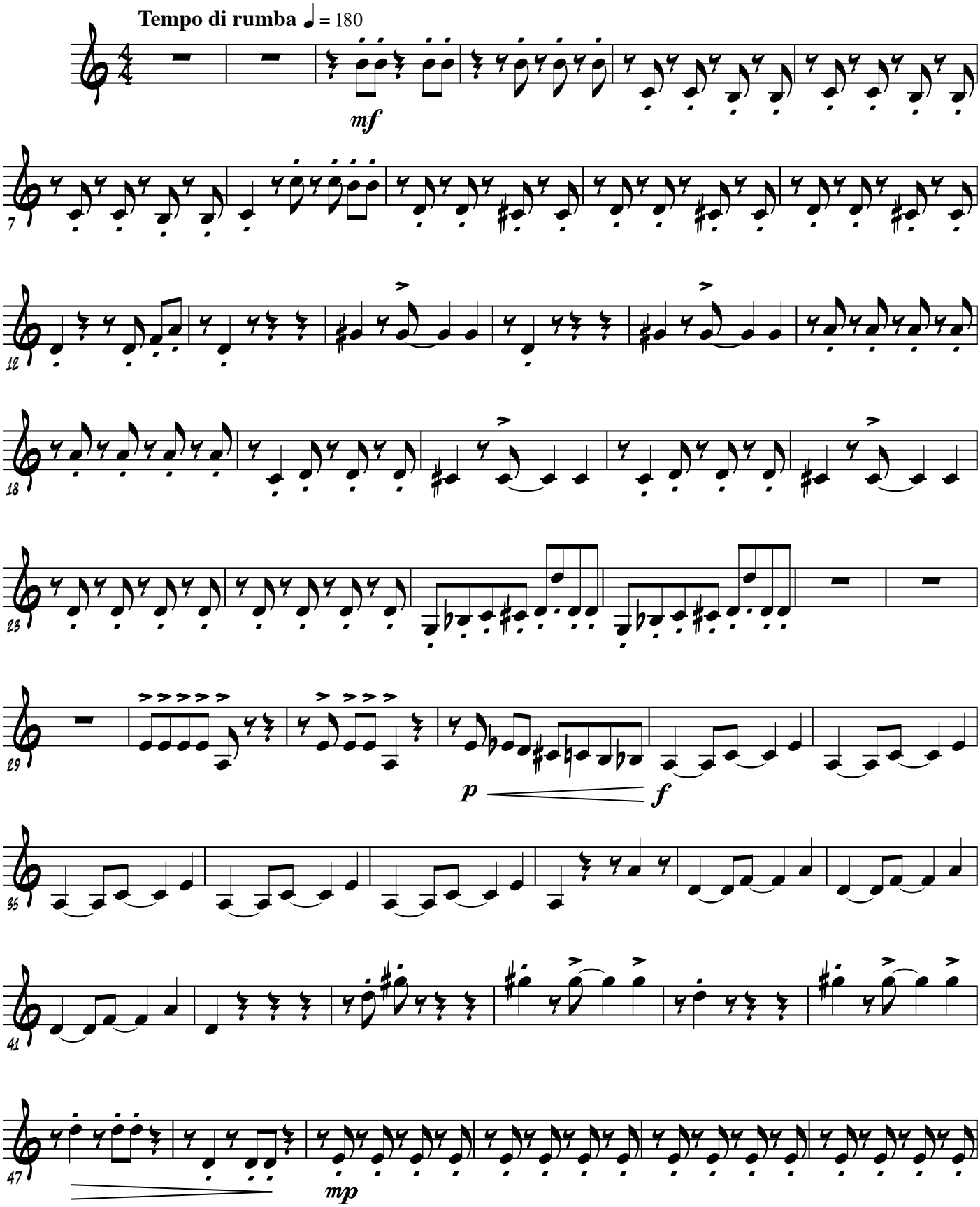

© 2010 Sinfonia Productions
www.sinfonia-productions.com

SPEd-BM0104

Tous droits réservés pour tous pays

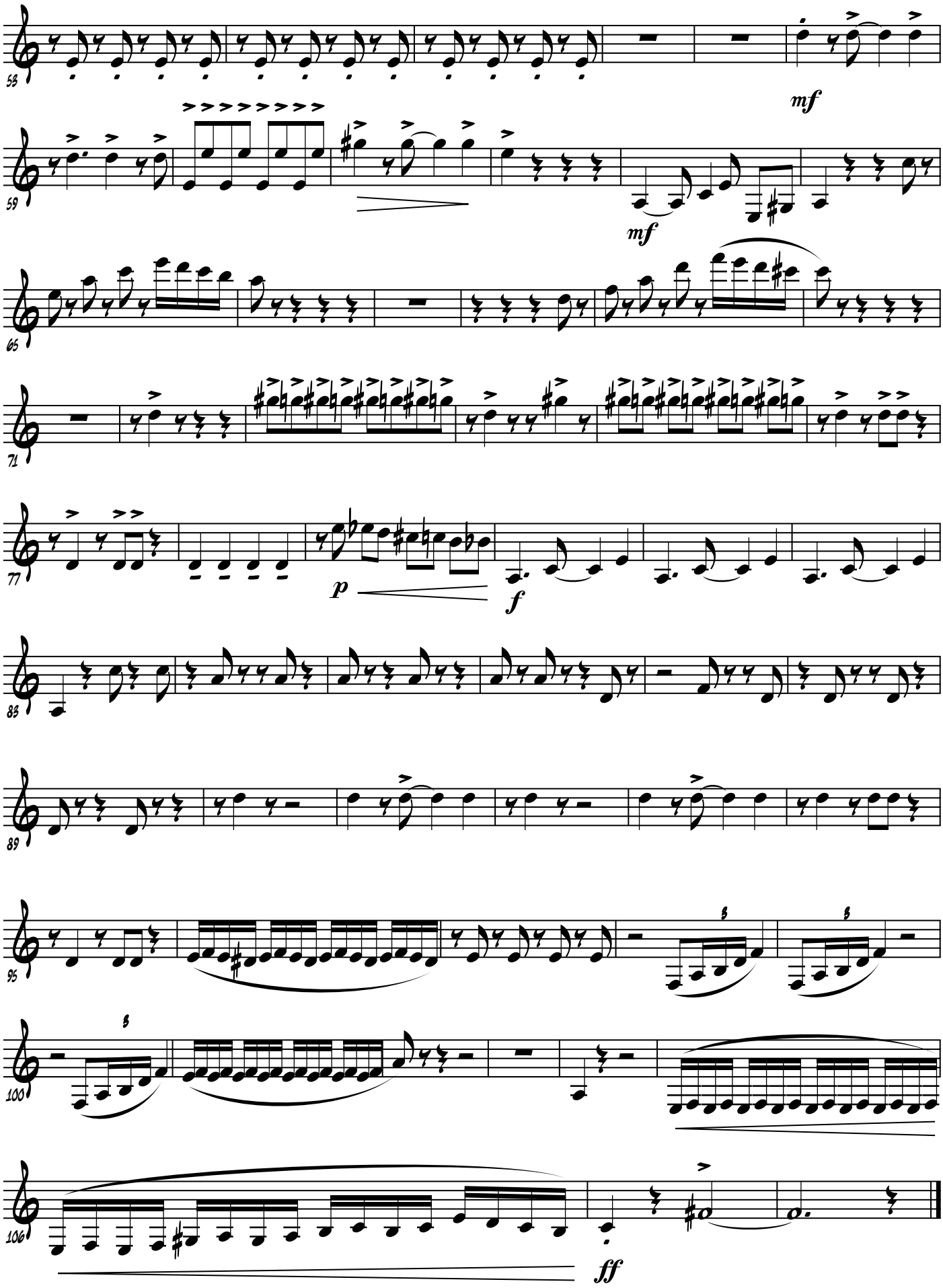

© 2010 Sinfonia Productions
www.sinfonia-productions.com

Tous droits réservés pour tous pays

The Fight of the Bumble Bee

Clarinette basse

Benjamin MASCIOTTA
d'après Rimsky-Korsakov

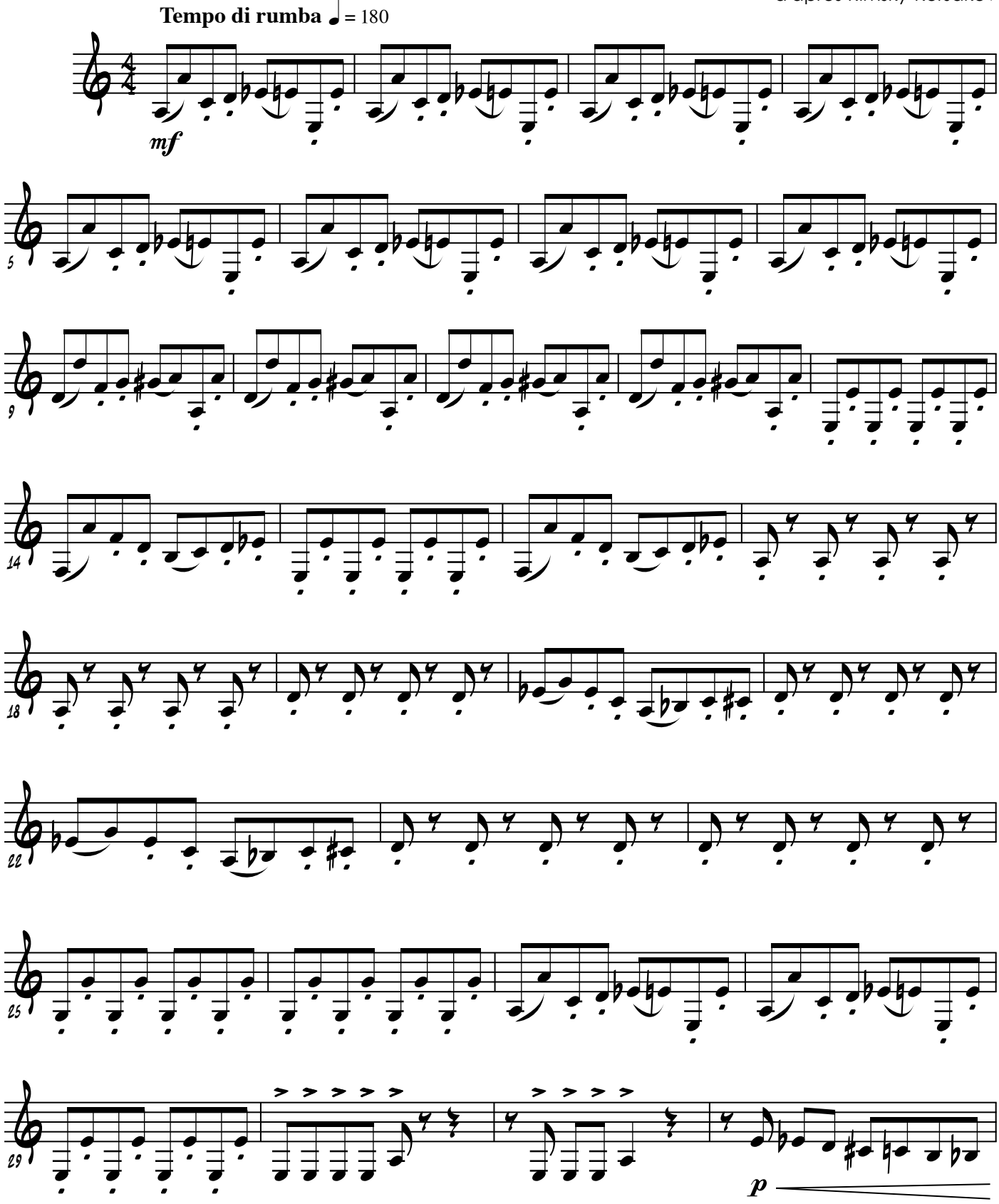

© 2010 Sinfonia Productions
www.sinfonia-productions.com

SPEd-BM0104

Tous droits réservés pour tous pays

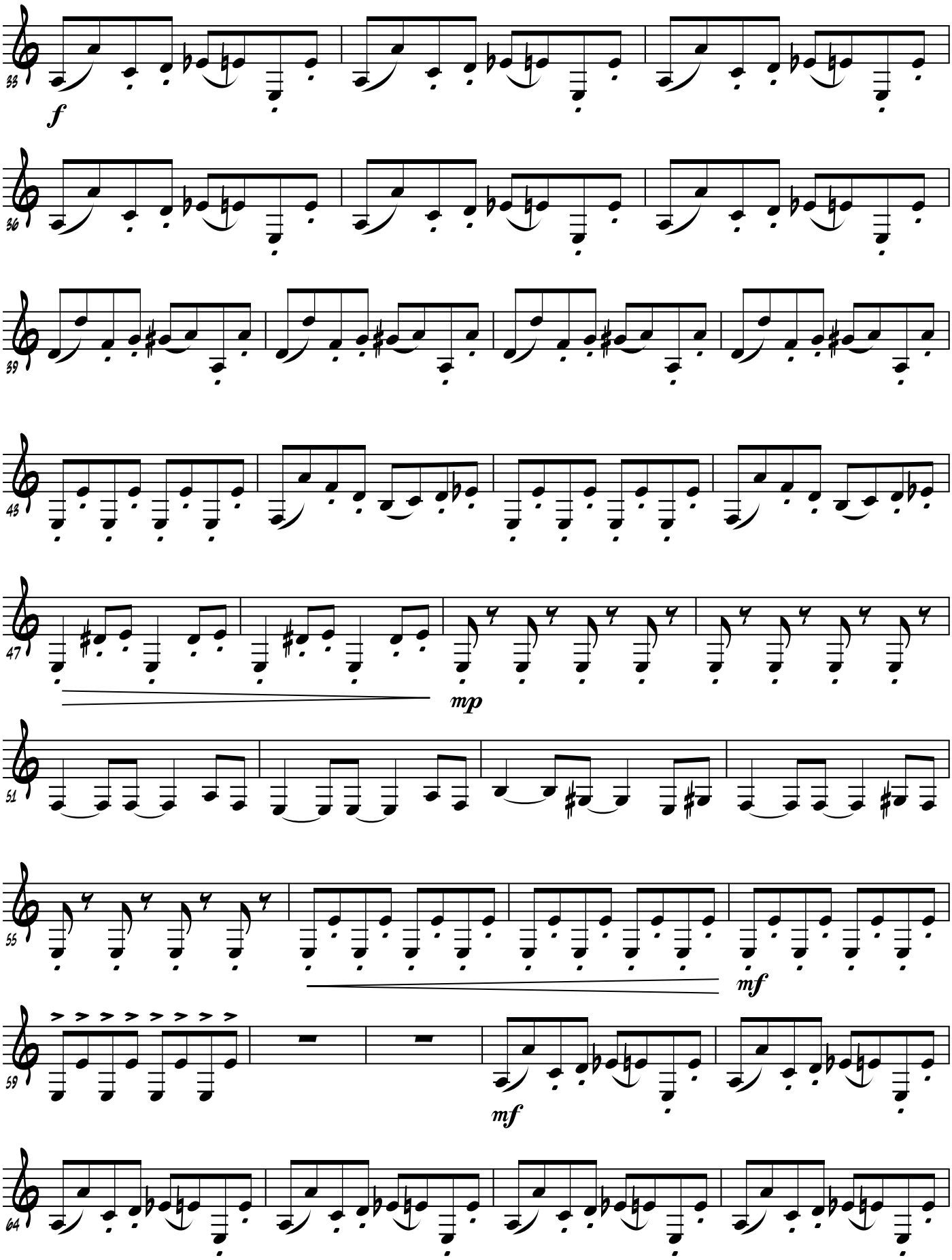

© 2010 Sinfonia Productions
www.sinfonia-productions.com

Tous droits réservés pour tous pays

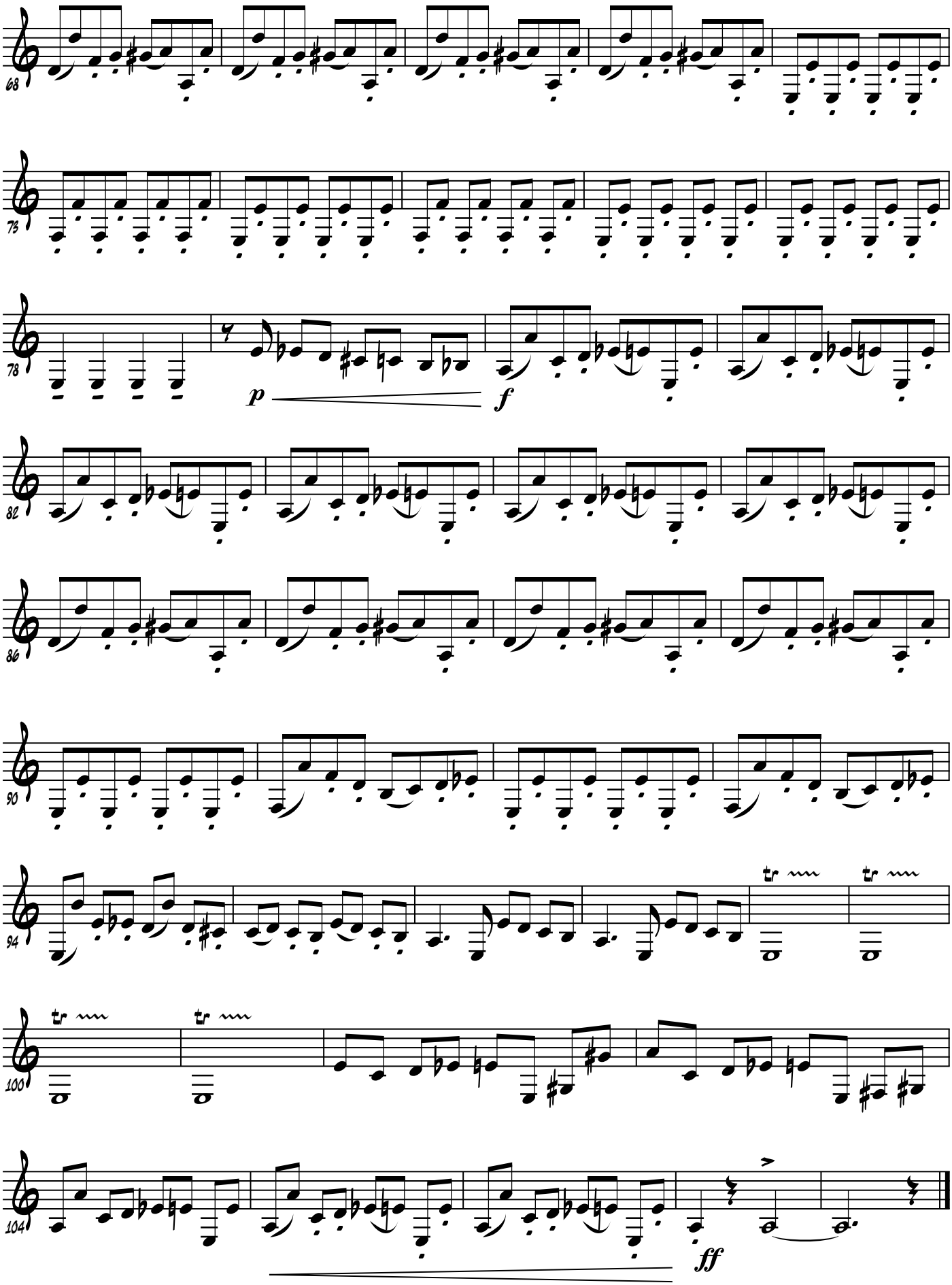

© 2010 Sinfonia Productions
www.sinfonia-productions.com

Tous droits réservés pour tous pays