BENJAMIN MASCIOTTA

BEIM SCHLAFENGEHEN
STRAUSS

POUR QUATUOR DE CLARINETTES

Petite clarinette, 2 clarinettes en si bémol, clarinette basse

Sinfonia Productions

www.sinfonia-productions.com

Conducteur

Beim Schlafengehen

extrait du cycle des "Vier letzte Lieder"

Richard Strauss
Arr. Benjamin Masciotta

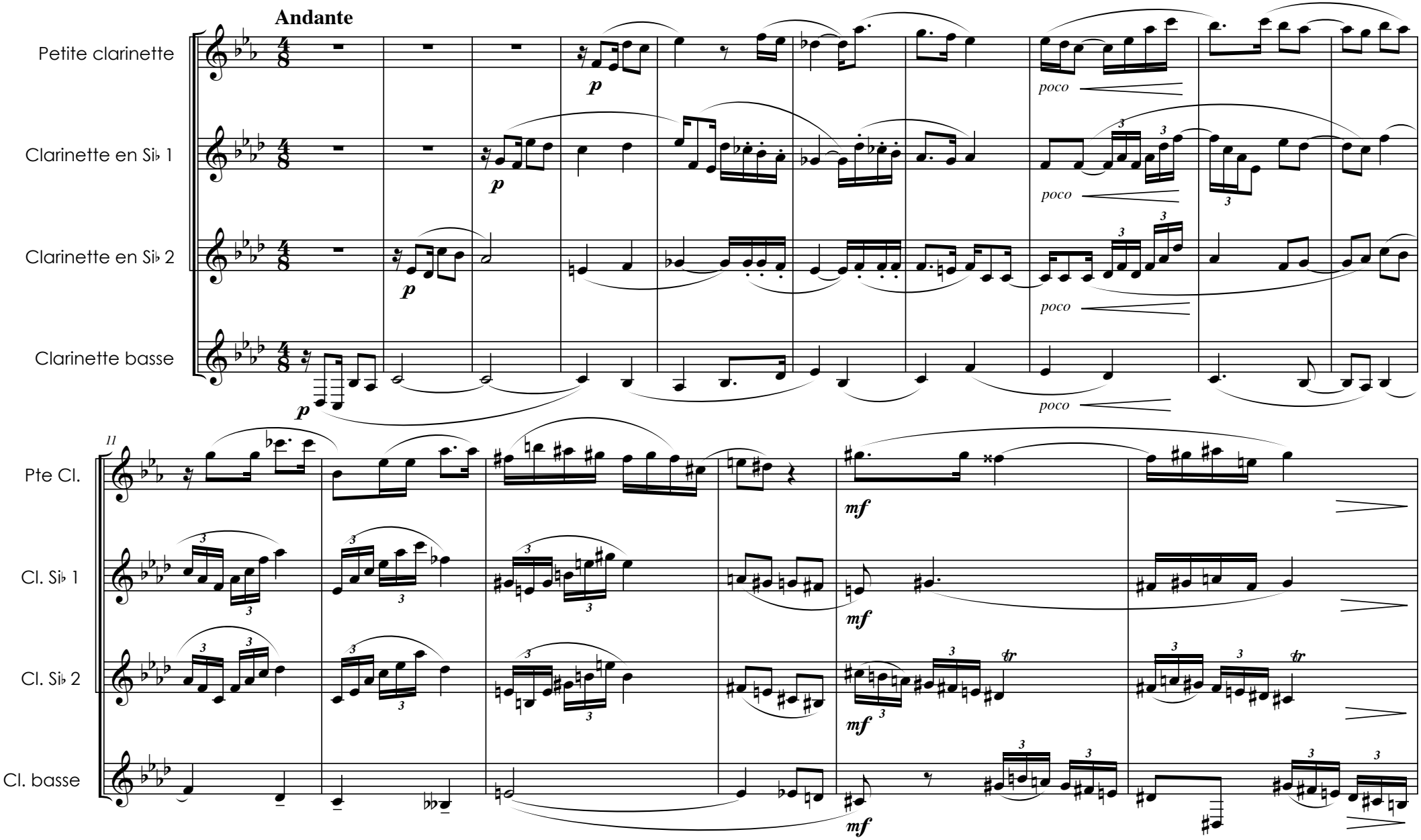

© 2010 Sinfonia Productions
www.sinfonia-productions.com

SPEd-BM0106

Tous droits réservés pour tous pays

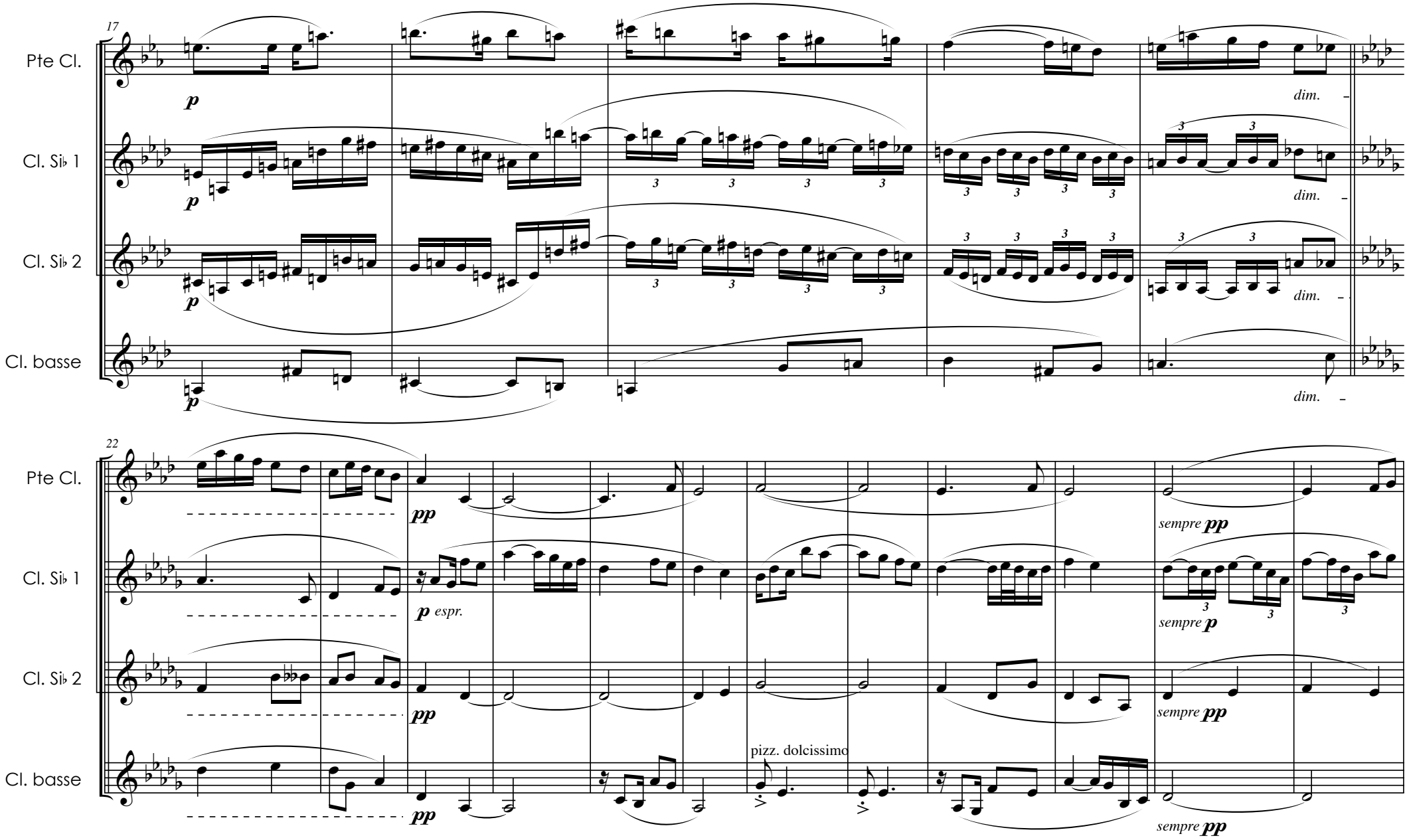

© 2010 Sinfonia Productions
www.sinfonia-productions.com

Tous droits réservés pour tous pays

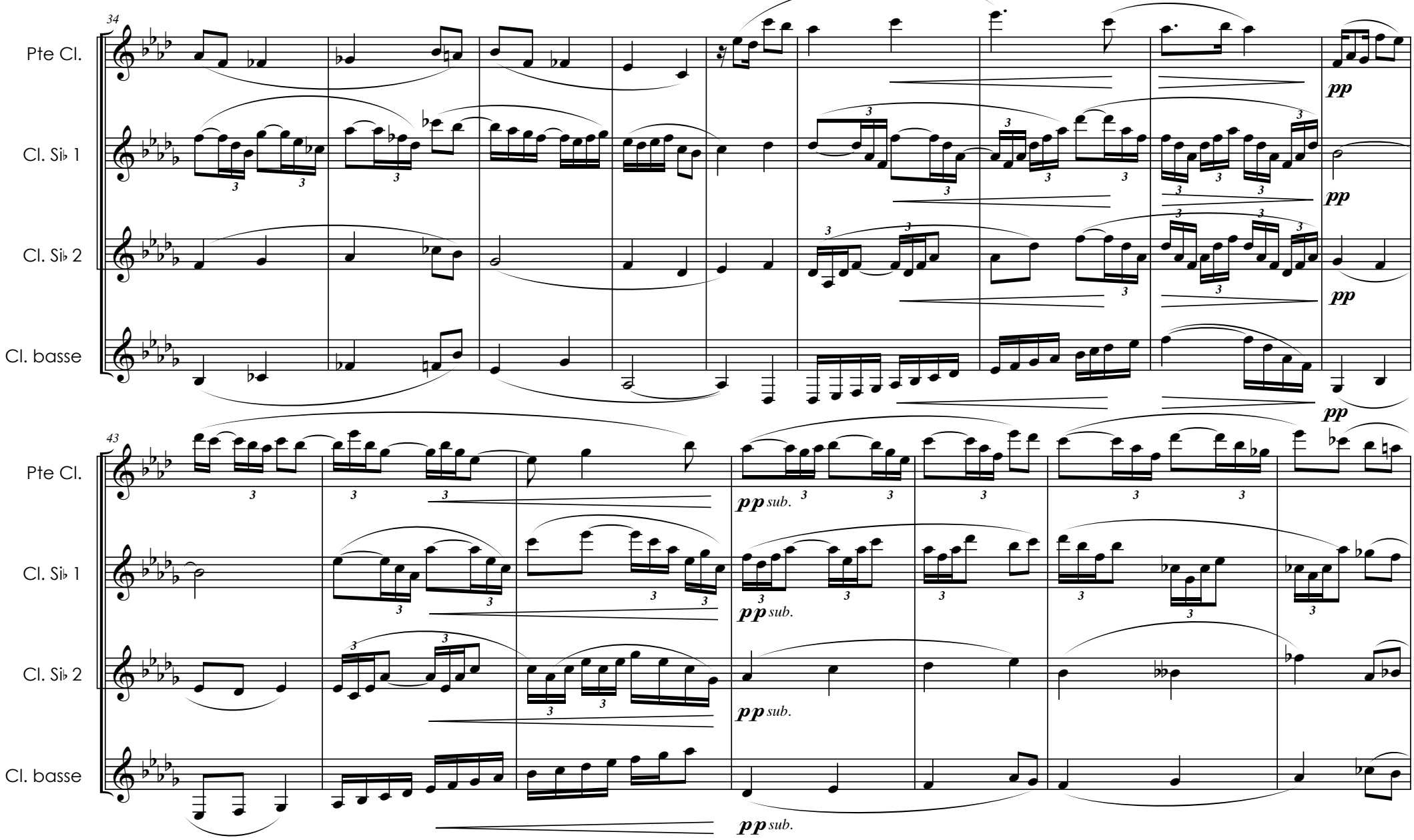

© 2010 Sinfonia Productions
www.sinfonia-productions.com

Tous droits réservés pour tous pays

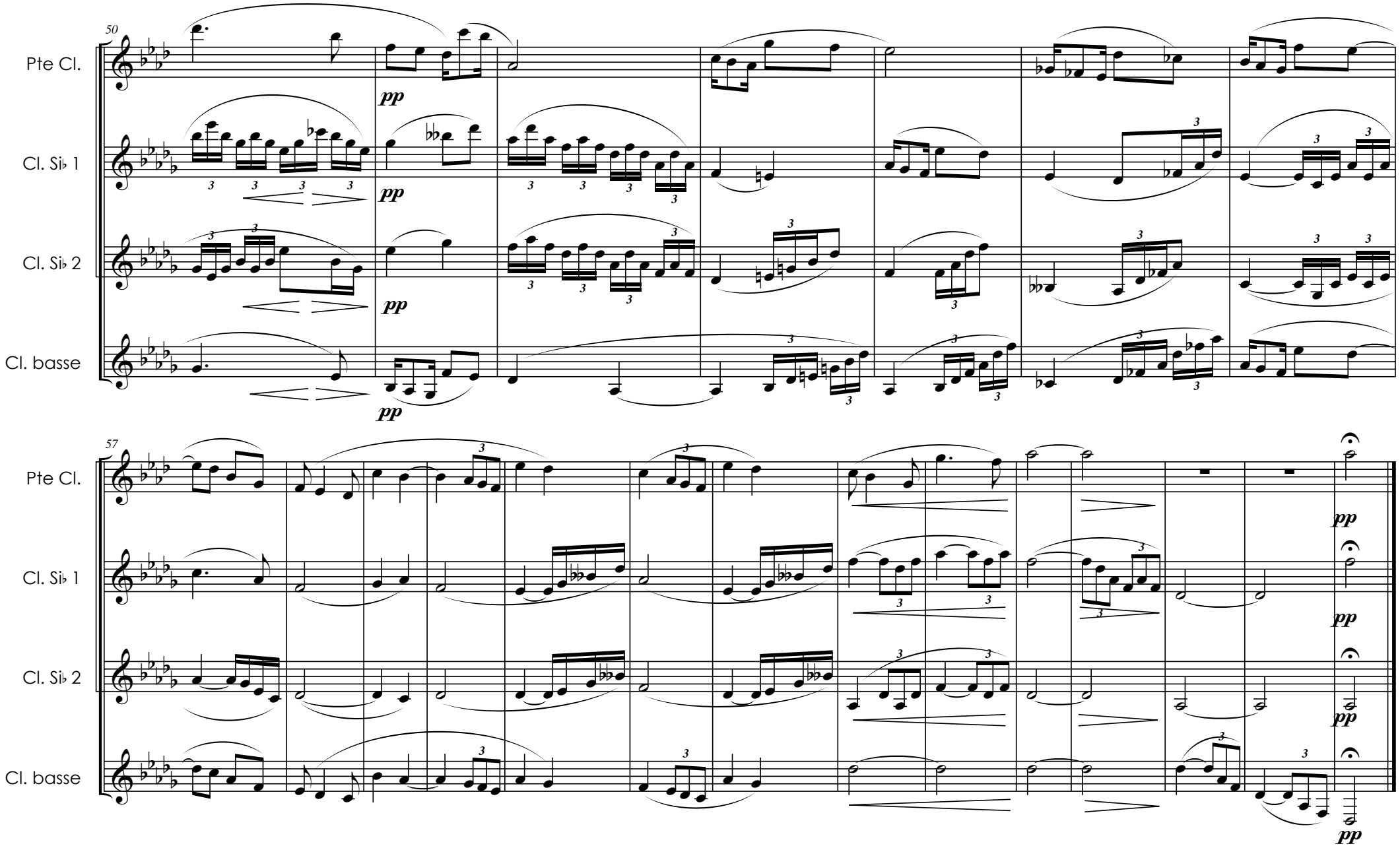

© 2010 Sinfonia Productions
www.sinfonia-productions.com

Tous droits réservés pour tous pays

Beim Schlafengehen

extrait du cycle des "Vier letzte Lieder"

Petite clarinette

Richard Strauss
Arr. Benjamin Masciotta

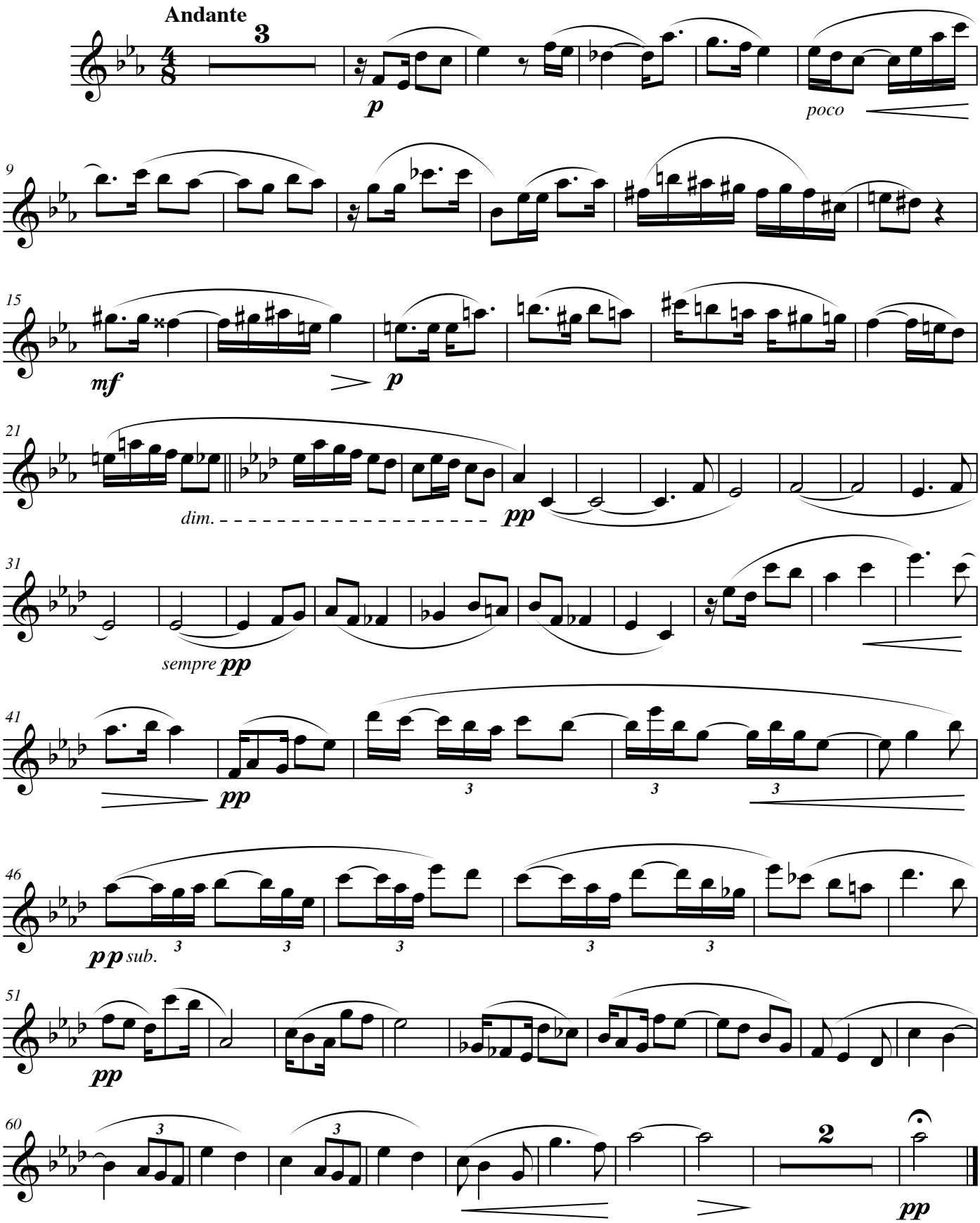

© 2010 Sinfonia Productions
www.sinfonia-productions.com

SPEd-BM0106

Tous droits réservés pour tous pays

Beim Schlafengehen

extrait du cycle des "Vier letzte Lieder"

Clarinette en Si♭ 1

Richard Strauss
Arr. Benjamin Masciotta

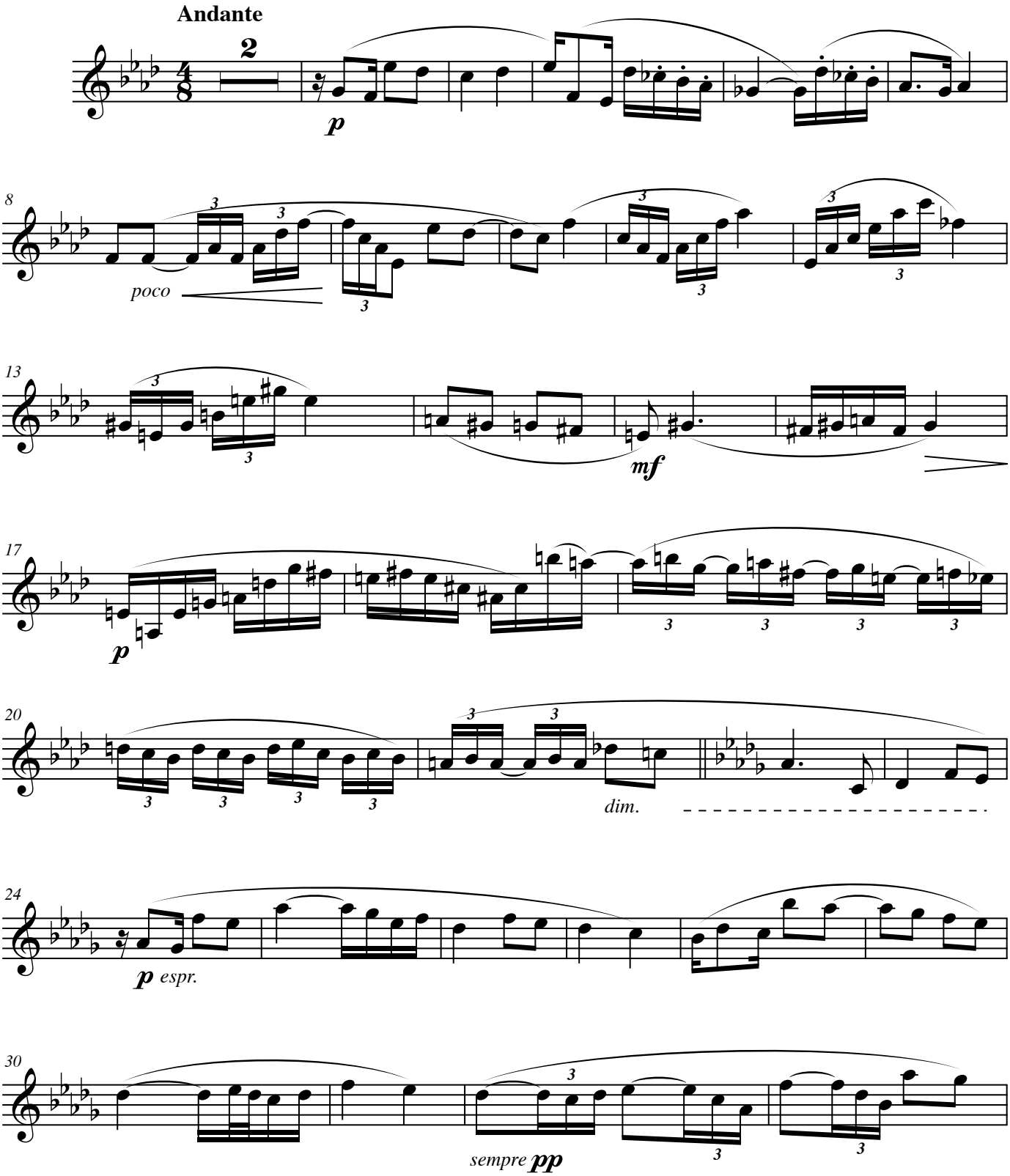

© 2010 Sinfonia Productions
www.sinfonia-productions.com

SPEd-BM0106

Tous droits réservés pour tous pays

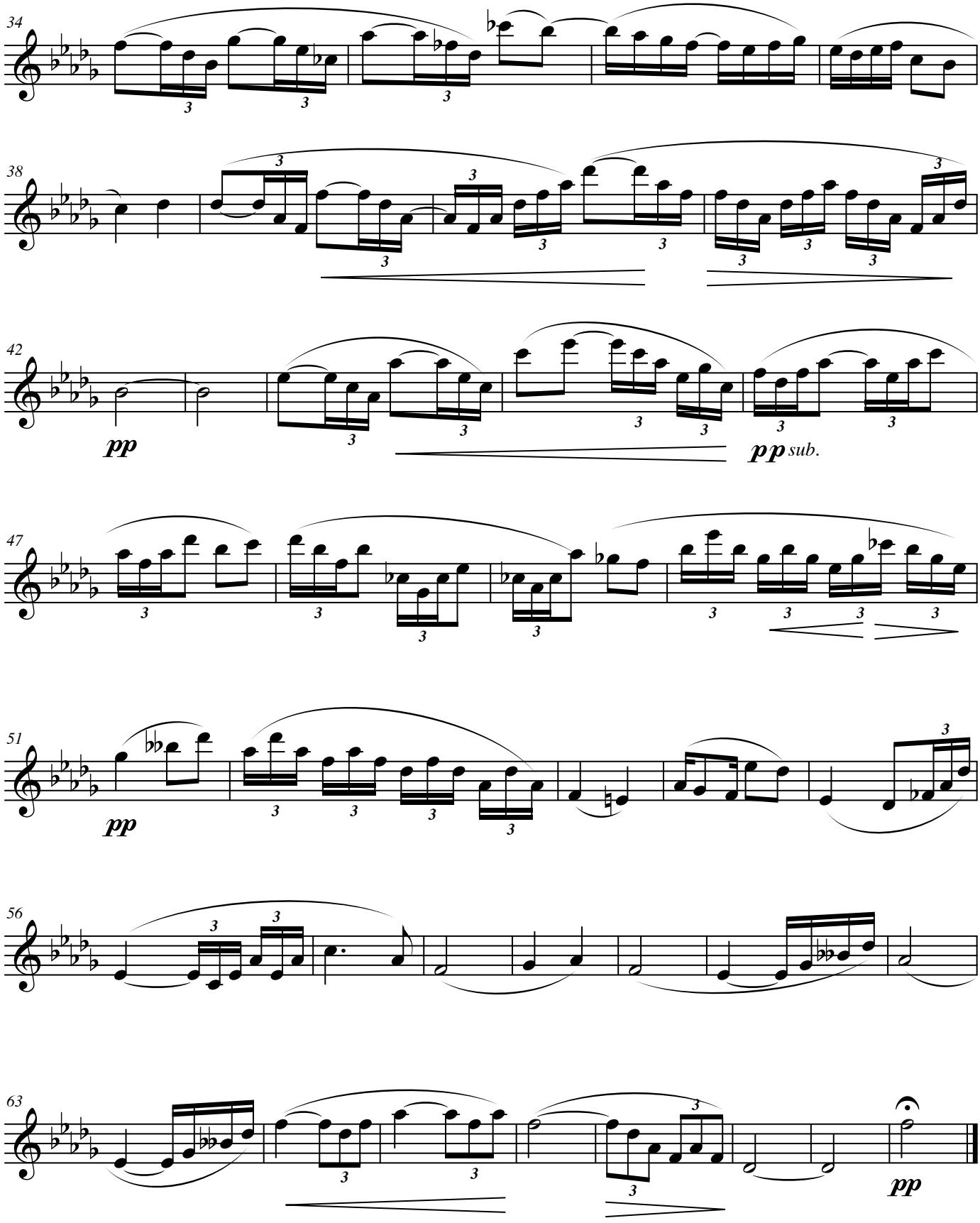

© 2010 Sinfonia Productions
www.sinfonia-productions.com

Tous droits réservés pour tous pays

Beim Schlafengehen

extrait du cycle des "Vier letzte Lieder"

Clarinette en Si♭ 2

Richard Strauss
Arr. Benjamin Masciotta

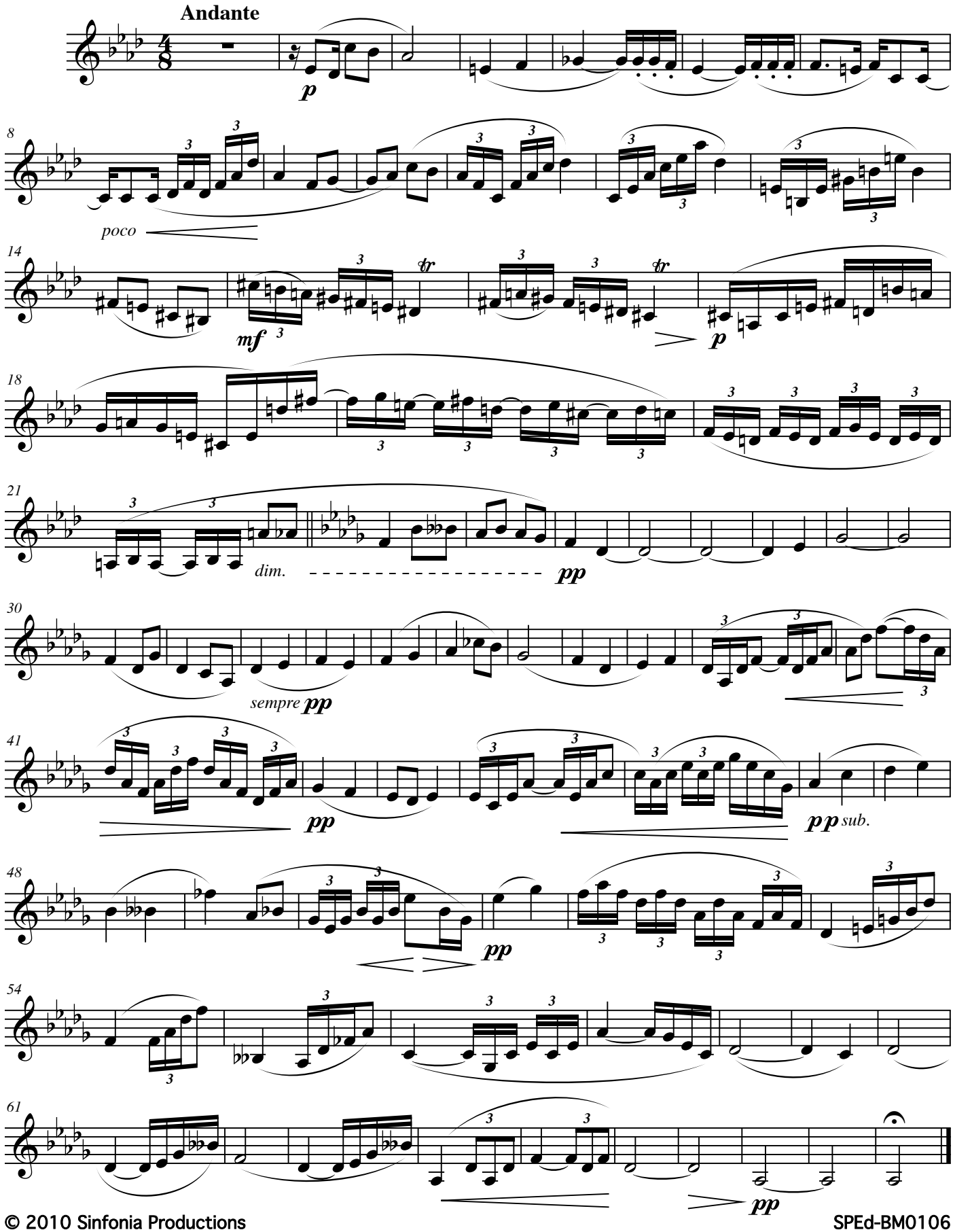

© 2010 Sinfonia Productions
www.sinfonia-productions.com

SPEd-BM0106

Tous droits réservés pour tous pays

Beim Schlafengehen

extrait du cycle des "Vier letzte Lieder"

Clarinette basse

Richard Strauss
Arr. Benjamin Masciotta

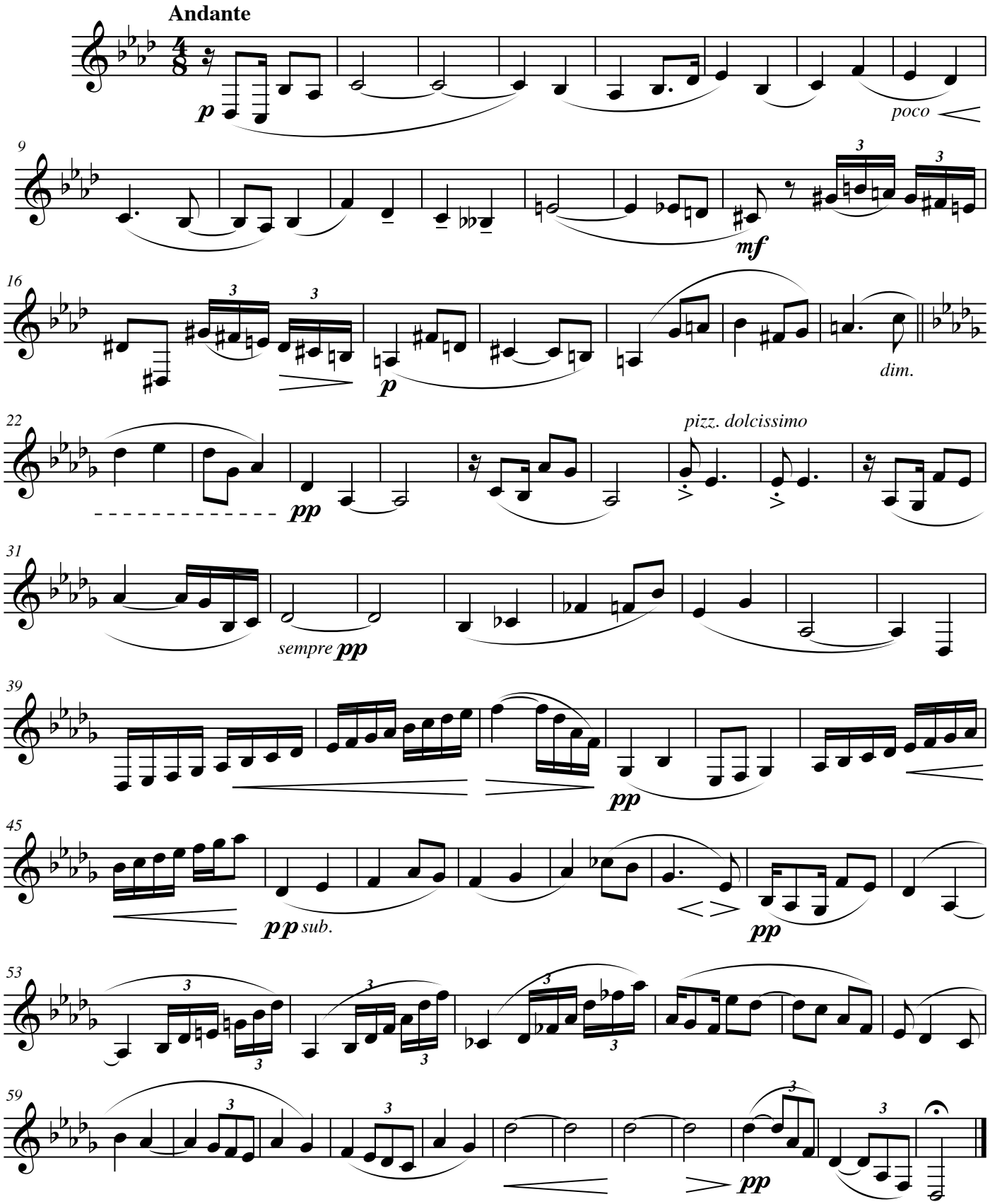

© 2010 Sinfonia Productions
www.sinfonia-productions.com

SPEd-BM0106

Tous droits réservés pour tous pays